

# 臺中市 龍井區



中華民國111年 ▶

## 統計年報

STATISTICAL YEARBOOK  
OF LONGJING DISTRICT



# 凡例

- 一. 本刊所列數值旨在報導本區 111 年主要施政概況及其成果之紀錄，以供施政參考，其涉及國防機密與個別隱私者均未列出。
- 二. 本刊所列資料係取自本區各課室編報之統計報表及本區會計室直接搜集之資料，加以整理彙編。
- 三. 本刊所列數值以 111 年資料為主，但為明瞭歷年施政情形，亦將近年各項資料予以刊載，以利比較。
- 四. 本刊各表所列金額均為新臺幣，度量衡單位一律採用公制，其中資料原非公制者，均經換算為公制以資劃一俾便比較。表內數值或因尾數四捨五入，故部分總數與細數之間，或有未能吻合情事，計算時仍以原始資料計算。
- 五. 本刊各表內所用符號代表意義如下：
  - 「-」：無數值或數值無統計   「--」：數值無意義
  - 「…」：數值尚未發布       「0」：有數值，但數值不及半單位
  - 「(r)」：修正數               「(P)」：初步統計數
  - 「(f)」：預測數               「(e)」：估計數
- 六. 本刊各表內所列「年」係指全年，「年底」係指該年 12 月底，「年度」係指會計年度或其他行政上之措施而特定之年限。
- 七. 本刊荷蒙本區各課室協助始克編成，謹致謝忱。或有編排校印而產生疏漏之處，尚祈各界不吝指正。

## 目 次

## Contents

表次	頁次	Table	Page
<b>提要分析</b> .....	1 - 21	<b>Summary of Analysis</b> .....	1 - 21
<b>壹、土地</b>		<b>I. Land</b>	
1-1 已登記土地面積.....	22 - 29	1-1 Area of Registered Land.....	22 - 29
1-2 土地徵收面積.....	30 - 31	1-2 Area of Land Purchased by Government.....	30 - 31
1-3 實施耕地三七五減租成果.....	32 - 33	1-3 Achievements of the 37.5% Arable Land Rental Reduction .....	32 - 33
<b>貳、人口</b>		<b>II. Population</b>	
2-1 現住人口及性比例.....	34 - 37	2-1 Population and Sex Ratio.....	34 - 37
2-2 戶籍動態登記.....	38 - 45	2-2 Immigrants and Emigrants.....	38 - 45
2-3 現住人口之年齡分配.....	46 - 57	2-3 Population by Age.....	46 - 57
2-4 15歲以上現住人口之教育程度—按年齡別分.....	58 - 65	2-4 Educational Attainment of Resident Population Aged 15 & Over - By Age.....	58 - 65
2-5 現住人口之婚姻狀況—按年齡別分.....	66 - 71	2-5 The Marital Status of the Population—By Age.....	66 - 71
2-6 現住人口之婚姻狀況—按里別分.....	72 - 77	2-6 The Marital Status of the Population—By Village.....	72 - 77
2-7 現住原住民戶口數.....	78 - 81	2-7 Households and Persons of Resident Indigene.....	78 - 81
<b>參、行政組織</b>		<b>III. Administrative Organization</b>	
3-1 本所行政組織.....	82 - 82	3-1 Longjing District Office Administrative Organization.	82 - 82
3-2 區公所員工總人數.....	83 - 83	3-2 Number of Staff & Worker of Longjing District Office	83 - 83
<b>肆、農、林、漁、牧</b>		<b>IV. Agriculture, Forestry, Fishery And Husbandry</b>	
4-1 農耕土地面積.....	84 - 85	4-1 Area of Cultivated Land.....	84 - 85
4-2 稻米收穫面積及生產量.....	86 - 89	4-2 Harvested Area and Production of Rice.....	86 - 89
4-3 農產品收穫面積及生產量.....	90 - 101	4-3 Harvested Area and Production of Crop Products.....	90 - 101
4-4 現有家畜數.....	102 - 102	4-4 Number of Current Livestock.....	102 - 102
4-5 家畜屠宰頭數.....	103 - 103	4-5 Number of Livestock Slaughtered.....	103 - 103
4-6 現有家禽數量.....	104 - 104	4-6 Number of Current Poultry.....	104 - 104
4-7 產乳牛頭數及產乳量與價值.....	105 - 105	4-7 Number of Milking Cows ; Quantity & Value of Milk.	105 - 105
<b>伍、工商經濟</b>		<b>V. Industry &amp; Commerce</b>	
5-1 商業登記現有家數與資本額.....	106 - 109	5-1 Number & Capital of Business Entities Existing Registered.....	106 - 109
5-2 工廠登記現有家數.....	110 - 113	5-2 Number of Factories Existing Registered.....	110 - 113
5-3 自來水供水普及率.....	114 - 115	5-3 Saturation of Water Supply.....	114 - 115
5-4 路燈設備.....	116 - 117	5-4 Equipment of Street Lights.....	116 - 117

## 目次

## Contents

表次	頁次	Table	Page
<b>陸、財政收支</b>		<b>VI. Finance</b>	
6-1 歲入來源別預決算.....	118 - 121	6-1 Budget and Final Accounts of Revenues by Sources...	118 - 121
6-2 歲出預決算.....	122 - 125	6-2 Budgets and Final Accounts of Expenditures .....	122 - 125
<b>柒、教育文化</b>		<b>VII Education</b>	
7-1 臺中市龍井區境內各級學校數 .....	126 - 127	7-1 Number of Schools at ALL Level in Longjing District	126 - 127
7-2 臺中市龍井區境內國民中學概況 .....	128 - 129	7-2 Summary of Junior High School in Longjing District .....	128 - 129
7-3 臺中市龍井區境內國民小學概況.....	130 - 133	7-3 Summary of Primary School in Longjing District .....	130 - 133
7-4 臺中市龍井區境內國民中學歷年各年級 原住民學生數.....	134 - 135	7-4 Number of Indigenous Students in Junior High Schools by Grade in Longjing District.....	134 - 135
7-5 臺中市龍井區境內國民中學歷年各年級 新住民子女學生數.....	136 - 137	7-5 Number of Immigrant Students in Junior High Schools by Grade in Longjing District.....	136 - 137
7-6 臺中市龍井區境內國民小學歷年各年級 原住民學生數.....	138 - 139	7-6 Number of Indigenous Students in Elementary Schools by Grade in Longjing District.....	138 - 139
7-7 臺中市龍井區境內國民小學歷年各年級 新住民子女學生數.....	140 - 141	7-7 Number of Immigrant Students in Elementary Schools by Grade in Longjing District.....	140 - 141
<b>捌、醫療保健</b>		<b>VIII. Public Health</b>	
8-1 醫療機構及其他醫事機構開(執)業醫事人員數 .....	142 - 145	8-1 Number of Registered Medical Personnel in Hospitals, Clinics, and Other Medical Care Institutions.....	142 - 145
8-2 醫療院所各類病床數.....	146 - 149	8-2 Number of Various Beds in Hospitals and Clinics.....	146 - 149
8-3 藥商家數.....	150 - 151	8-3 Number of Pharmaceutical Firms .....	150 - 151
<b>玖、社會福利</b>		<b>IX. Social Affairs</b>	
9-1 低收入戶戶數及人數.....	152 - 153	9-1 Households and Persons of Low-Income Families.....	152 - 153
9-2 身心障礙者人數.....	154 - 157	9-2 The Disabled Population.....	154 - 157
9-3 列冊需關懷獨居老人人數.....	158 - 159	9-3 The Aged Living Alone Booked for Caring.....	158 - 159
9-4 特殊境遇家庭扶助服務概況.....	160 - 161	9-4 The Conditions of Assistance Service for Families in Hardship.....	160 - 161
9-5 特殊境遇家庭概況.....	162 - 163	9-5 Families in Hardship .....	162 - 163
9-6 急難救助概況.....	164 - 167	9-6 The Conditions of Aid for Disasters & Emergencies...	164 - 167
9-7 遭受災害救助情形.....	168 - 169	9-7 Aid Situations of Disasters.....	168 - 169
<b>拾、政府服務</b>		<b>X. Government Services</b>	
10-1 辦理調解業務—方式別 .....	170 - 171	10-1 Mediations Conducted—by Mediation Type .....	170 - 171
10-2 辦理調解業務—案件別.....	172 - 175	10-2 Mediations Conducted—by Case Type.....	172 - 175
10-3 調解委員會組織概況 .....	176 - 179	10-3 Mediation Committee Organizational Profile.....	176 - 179
10-4 推行社區發展工作概況.....	180 - 185	10-4 Result of Promotion for Community Development .....	180 - 185
10-5 民防團隊編組.....	186 - 187	10-5 Civil Defense Regiment .....	186 - 187
10-6 民防團隊年度訓練成果.....	188 - 189	10-6 Result of Civil Defense Regiment for Annual Training.....	188 - 189

# 提要分析

## 概 序

### 一、地理環境

龍井區舊稱「龍目井」，就狹義而言，專指本區龍泉里附近一帶。地處大肚臺地西側山麓，清水隆起海岸平原上，海拔約為 10 公尺至 20 公尺間。據道光版彰化縣志所載：「龍目井，在邑治北十七里。其泉源出數尺，如噴玉花。山下田數百畝，皆資此泉灌溉，色清味甘，里人多汲焉。旁有兩石，狀若龍目，故名。」，早期曾以「龍泉煮茗」，而名聞一時。

### 二、位 置

龍井區位居臺中市西部，西瀕臺灣海峽，東大肚山與西屯區為界；北鄰沙鹿、梧棲兩區，南接大肚區，並以大肚溪與彰化縣伸港鄉相隔。全區面積計為 38.0377 平方公里，因新增海埔新生地欲納入原有之行政區域面積，俟內政部地政司完成公告後，面積將增加為 45.4600 平方公里 (如圖 1)。

圖 1 本區行政區域位置



資料來源：臺中市政府。

本區地形略呈葉狀，東西寬而南北窄（東西寬約為 7.091 公里，南北長約為 4.9082 公里）。

極東為東經 120 度 35 分 25 秒，在新東里東北方，與西屯區交界處。極

西為東經 120 度 28 分 15 秒，在麗水里西南西方，大肚溪出海口與陸光海隄交界處。極北為北緯 24 度 13 分 58 秒，在忠和里西北西方，安良港排水口與梧棲區交界處。極南為北緯 24 度 10 分 42 秒，在南寮里東南南方與大肚區交界處。(如圖 2)

本區現轄有 16 里，以龍泉里面積最為廣闊，東海里最小 (如圖 2)。

圖 2 本區各里行政區域位置



資料來源：龍井區公所。

### 三、地 形

本區位於臺中市西南部，境內東部由於大肚山臺地盤結影響，地勢東部高而西南低，自臺一線道路以西，屬於海岸隆起平原，海岸線平直，缺乏灣澳。平原地帶約占全區三分之二，平原為清水隆起平原區，西臨臺灣海峽，東西寬度約 5 公里，係隆起未久之幼年期海岸平原，海拔 10 公尺以下，由東向西，以 500 分之 1 微斜至海平面。

### 四、發現新龍井、展現龍井迷人的風采

(一)交通網路便捷，快意縮時，生活精彩不斷，人口不斷移入

龍井區域內擁有東海大學與東海藝術街，充滿濃厚的人文氣息，更

是臺中市最適宜居住的優雅居境，透過大臺中市政海線規劃了多項重大建設開發，台鐵龍井站、國道 1 號、國道 3 號、西濱快速道，為臨海地區南北交通網路便捷，快意縮時，生活精彩不斷，生活更餘裕。吸引人口不斷移入讓龍井持續發展。

## (二)花現龍井—繽紛花田迎賓

龍井區背山面海，種植稻米、蕃薯或雜糧等作物，是中部地區重要的農作產區之一，稻田休耕期間種植油菜花、百日草及波斯菊主要綠肥作物呈現五彩繽紛的美景，也在繁花開盡後成為農民最經濟且方便的有機肥料，不僅友善環境耕作，也有助改善地力提昇作物品質。綻放的小花形成大片五彩繽紛的花田，使海線地區呈現彩花田野景觀，更是臺中市的新秘境，也相當適合親子同樂共創美好回憶，更結合在地文化、藝術及運動。

## (三)臺灣電力龍頭—臺中火力發電廠，率先推動節能路燈

5 座高達 250 公尺色彩鮮豔的煙囪，是臺中火力發電廠醒目的地標，就位於本區，目前是亞洲第二大火力發電廠，為引領臺灣社會邁入低碳化與產業高值化境界。配合節能減碳政策，將路燈汰換為 LED 燈，以 LED 路燈取代水銀路燈節能，新東里率先於 100 年時將路燈更新為節能路燈，希望能為這個土地盡一份心。

## (四)麗水漁港—希臘風情

位於本區的麗水漁港巧妙地利用堤岸上已荒廢的海巡檢哨站改建為希臘風情藍白基調的觀景平台，再加上附近設有自行車步道，成為臺中適合新人婚紗取景、觀夕照賞鳥、騎單車看海的絕佳勝地。仿希臘地中海風的藍白建築外觀，搭配拱門、扇窗、鈴鐺擺鐘以及愛心欄杆的設計，營造出濃厚的異國浪漫情調，悠遊港口沿岸，欣賞夕陽看海散心，使得人煙稀少的麗水漁港，有機會再度回到當初的榮景。

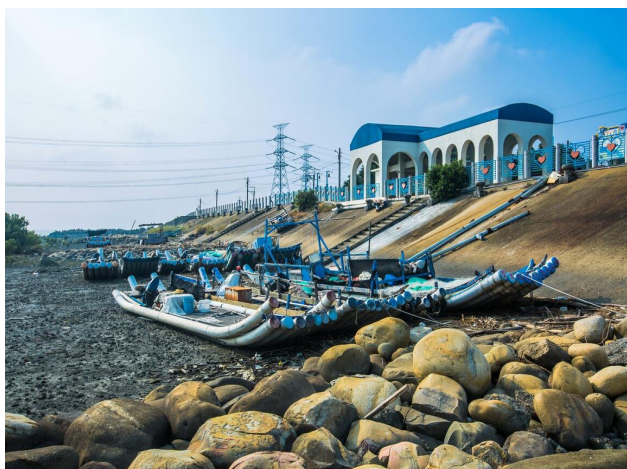

臺中市龍井區麗水漁港。  
資料來源：臺中觀光旅遊網。

## (五)船型教堂—磐頂教會

位於臺中市龍井區的磐頂教會，船型教堂保存相當完整的建築，船艙外壁外圈配色為天空藍、中間為白色，船艙外壁漆上地中海建築的藍與白，與天空相互輝映，猶如一艘航行海上的巨型大船，讓磐頂教會建築主體宛如諾亞方舟的船屋，以明亮藍白系為主軸，讓人感覺開朗又寧靜，而園藝造景都與諾亞方舟有關，別具巧思。



臺中市龍井區磐頂教堂。

資料來源：臺中觀光旅遊網。

## (六)繽紛彩繪與忘憂夕陽

龍井福田里繽紛彩繪與忘憂夕陽—彩繪畫家薏米所畫的錦鯉，搭配夕陽西沉臺灣海峽的景致，迷人又忘憂，黃昏時刻附近居民紛紛出門到河堤上運動，不論是騎腳踏車或跑步，也可能是帶著寵物散步，生活愜意。

## (七)「水師寮公園」打造自然生態兒童公園

「水師寮公園」因地形有高低落差，東西側高低落差約 13 公尺藉著高低地勢，設置石子材質溜滑梯及攀爬的遊具，從高處自然的往下滑。讓孩子在公園可攀爬、翻滾及奔跑。

更以環保為前提，在水師寮公園的大門，設置「水撲滿」，進行雨水的收集，可隨時為公園進行灌溉。還設置步道，民眾可沿著步道隨著山坡往上走，到頂點時，便可以俯瞰整座公園。



# 壹、土地

## 一、已登記土地面積

- (一) 111 年底本區公私有土地利用情形，根據地政單位登記資料顯示：已登記土地面積為 4,584.3515 公頃，較上年底增加 18.6504 公頃(0.41%)。
- (二) 依權屬分：已登記土地面積屬私有土地面積為 2,830.2500 公頃(占 61.74%)，屬公有土地積為 1,731.2704 公頃(占 37.76%)，屬公私共有土地積為 22.8311 公頃(占 0.50%)
- (三) 屬非都市土地面積為 222.7374 公頃(占 4.86%)，屬都市土地面積為 4,361.6141 公頃(占 95.14%)(如圖 3、表 1—1)。

圖3 本區111年底已登記土地面積

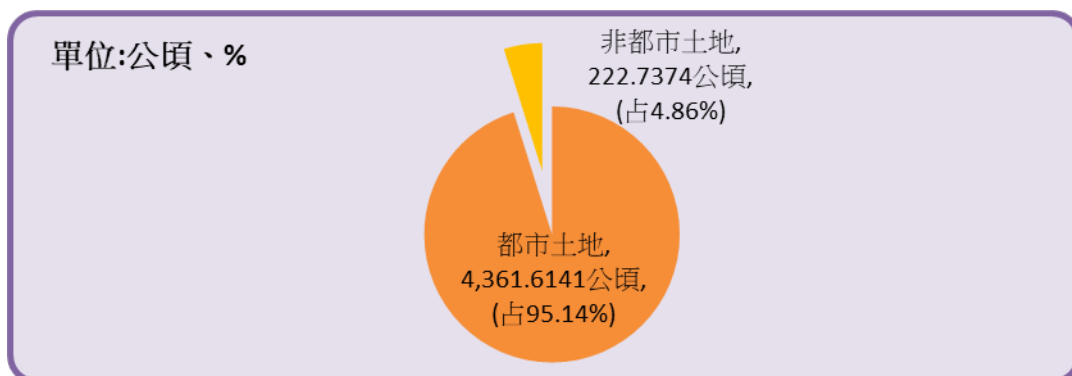

資料來源：龍井地政事務所。

- (四) 非都市土地面積較上年底增加 0.0438 公頃(0.02%)；都市土地面積較上年底增加 18.6066 公頃(0.43%)。(表 1—1)

## 二、土地徵收面積

民國 111 年本區無土地徵收面積。(表 1—2)

## 三、實施三七五減租成果

111 年底本區承租人人數僅 226 人，較上年底減少 10 人(-4.24%)，出租人人數 253 人，較上年底減少 2 人(-0.78%)，土地筆數 319 筆，較上年底減少 17 筆(-5.06%)，租約件數 143 件，租約面積 37.3562 公頃，較上年底減少 2.2544 公頃(-5.69%) (詳表 1—3)。

## 貳、人口

### 一、人口分布

戶口統計資料為提供政府制訂各項施政措施之最基本資料，如研究人口之特性、推論未來之消長趨勢，人口各種質量相關組合、提供生命表之編製以及學術性研究等，為政治、軍事、教育、經濟建設及人力運用之重要依據。

#### (一) 人口數

111 年底本區現住人口數為 7 萬 7,887 人，較上年底減少 89 人(-0.11%) (如圖 4、表 2—1)。

性別方面：男性為 3 萬 9,051 人(占 50.14%)，女性 3 萬 8,836 人(占 49.86%)；性比例為 100.55。

圖4 本區近年人口成長概況

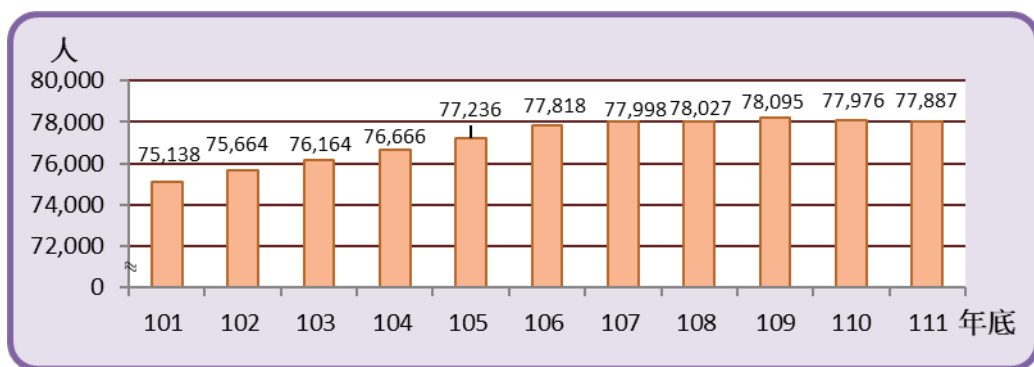

資料來源：龍井區戶政事務所。

就各里人口方面：111 年底現住人口數以東海里最多有 1 萬 592 人(占 13.60%)，龍泉里次之有 9,356 人(占 12.01%)，新庄里居第 3 位有 7,566 人(占 9.71%)，福田里為最少僅 1,194 人(占 1.53%)。

#### (二) 戶數與戶量

戶數方面：111 年底本區總戶數為 2 萬 5,075 戶，較上年底增加 436 戶(1.77%)；戶量(每戶平均人口數)為 3.11(人/戶)，較上年底減少 0.05(人/戶) (詳表 2—1)。

## 二、戶籍動態

戶籍動態方面：根據統計 111 年本區遷入人口數為 3,084 人，遷出人口數為 3,229 人。

出生人口數為 577 人，粗出生率為 7.40‰；出生人口數與上年比較增加 47 人(8.87%)。出生人口數男性為 303 人(占 52.51%)，女性 274 人(占 47.49%)。死亡人口數為 521 人，粗死亡率為 6.69‰。死亡人口數男性為 334 人(占 64.11%)，女性 187 人(占 35.89%)(如圖 5、表 2—2)。

圖5 本區近年自然增加概況—依出生、死亡區分

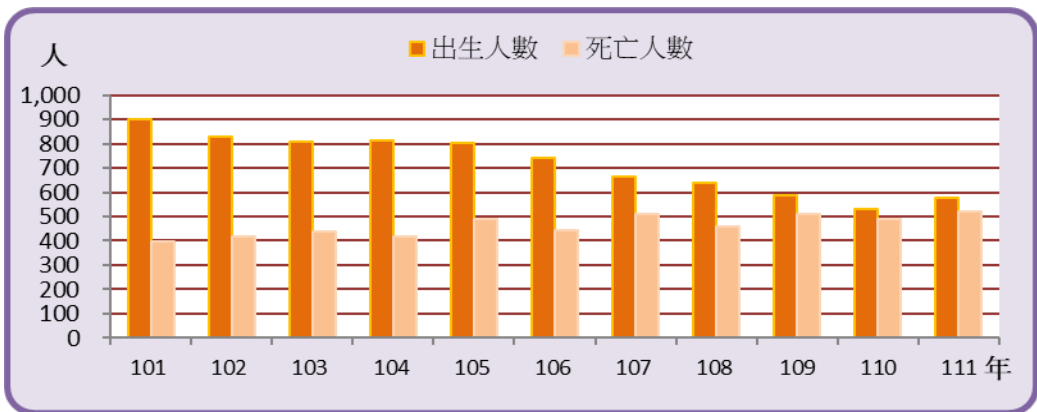

資料來源：龍井區戶政事務所。

本年度社會因素(遷入人口數-遷出人口數)減少 145 人，自然因素(出生人口數-死亡人口數)增加 56 人，總人口減少 89 人；社會成長率為-1.86‰，自然成長率為 0.72‰，人口成長率為-1.14‰。

本年結婚對數有 470 對，粗結婚率為 6.03‰；離婚對數有 167 對，粗離婚率為 2.14‰(表 2—2)。

## 三、年齡分配

111 年底本區人口年齡分配：0~14 歲 1 萬 324 人占本區總人口數 13.26%，15~64 歲 5 萬 7,102 人占本區總人口數 73.31%，65 歲以上 1 萬 461 人占本區總人口數 13.43%(表 2—3)。

值得注意本區 111 年底 0-14 歲人口數較上年底減少 317 人(-2.98%)，顯見幼年人口數在本區總人數所占的比例一直減少，而 15-64 歲人口數較

上年底減少 244 人(-0.43%)，顯見青壯年人口數亦有減少趨勢。65 歲以上人口數較上年底增加 472 人(4.73%)，近年由於醫療技術進步，環境衛生的改善，生活品質的提昇，使得老年人的人口也逐年增加(表 2—3)。

#### 四、教育程度概況

111 年底本區 15 歲以上者教育程度以大專以上人口數 3 萬 922 人(占 45.77%)最多，高中職 2 萬 447 人(占 30.26%)次之，國中(初職) 8,986 人(占 13.30%)，小學 6,131 人(占 9.07%)，不識字 892 人(占 1.32%)，自修 185 人(占 0.27%)(如圖 6、表 2—4)。(因四捨五入致細項加總不為 100%)

圖6 本區111年底15歲以上現住人口教育程度

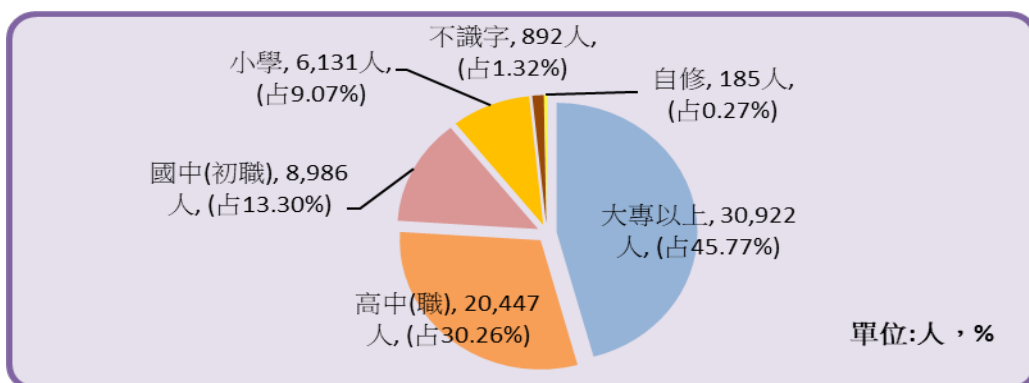

資料來源：龍井區戶政事務所。

附註：因四捨五入致細項加總不為 100%。

#### 五、婚姻概況

111 年底本區現住人口婚姻中：未婚有 3 萬 3,798 人(占 43.39%)；有偶有 34,823 人(占 44.71%)；離婚/終止結婚有 5,120 人(占 6.57%)；喪偶有 4,146 人(占 5.32%) (詳表 2—5、2—6)。(因四捨五入致細項加總不為 100%)

#### 六、原住民概況

111 年底本區現住原住民戶數為 392 戶，較上年底增加 13 戶(3.43%)。就人數而言本區現住原住民人數為 1,156 人，較上年底減少 1 人(-0.09%) (詳表 2—7)。

## 參、行政組織

### 一、行政組織

本所置區長 1 人，綜理區務；置主任秘書 1 人、秘書 1 人，佐理區務。設民政課、社會課、公用及建設課、農業課、人文課、秘書室、人事室、政風室、會計室共 9 個課室（如圖 7、表 3-1）。

圖7 本區公所111年行政組織

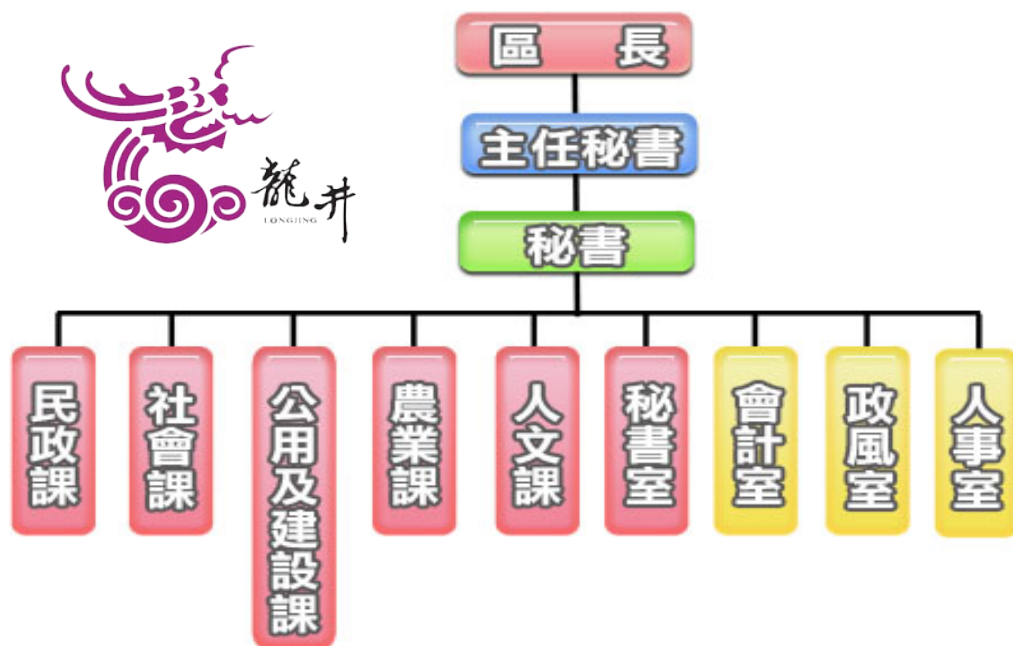

資料來源：本所人事室。

### 二、員額編制

本所 111 年正式職員預算員額 52 人，111 年底員工總人數 94 人，正式職員 51 人，技工 2 人，工友 3 人，臨時人員 36 人，約僱人員 2 人（詳表 3-2）。

## 肆、農、林、漁、牧

### 一、農業

隨著社會變遷與地方發展趨勢，近年來工商業發展迅速，曾是典型傳統農里的龍井區已逐漸轉化成混合型態的區域，也導致農業勞動力人口外流，農業經營已逐年減少。

#### (一) 農耕土地面積

111 年底農耕土地面積 1,478.33 公頃，較上年底減少 3.89 公頃(-0.26%)；其中耕作地 1,477.73 公頃，長期休閒地 0.60 公頃。

耕作地中屬短期耕作地有 1,454.79 公頃，屬長期耕作地 22.94 公頃。短期耕作地種植水稻 952.09 公頃，水稻以外之短期作 63.18 公頃，短期休閒 439.52 公頃(如圖 8、表 4-1)。

圖8 本區111年底農耕土地面積

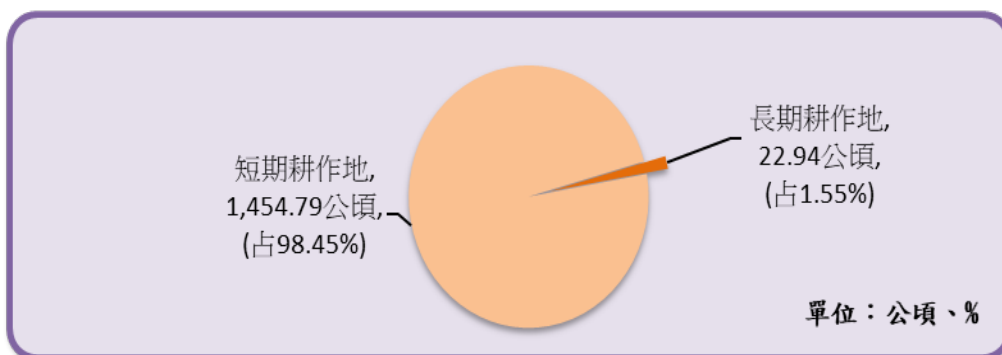

資料來源：臺中市政府農業局。

#### (二) 本區主要農產品

1、稻米：111 年水稻收穫面積 1,063.23 公頃，較上年減少 707.59 公頃(-39.96%)，產量 5,442.36 公噸，較上年減少 2,415.43 公噸(-30.74%)；每公頃平均產量 5.12 公噸，較上年增加 0.68 公噸(15.32%)(表 4-2)。

2、甘藷：111 年甘藷收穫面積 24.93 公頃，較上年減少 3.52 公頃(-12.37%)，產量 471.62 公噸，占普通作物生產量 82.83%，較上年減少 50.78 公噸(-9.72%)(表 4-3)。

3、西瓜：111 年西瓜收穫面積 25.00 公頃，較上年減少 8.85 公頃(-26.14%)，產量 286.15 公噸，占蔬菜生產量 28.60%，較上年減少 327.68 公噸(-53.38%)(如圖 9、表 4-3)。

圖9 本區近年西瓜收穫面積及產量

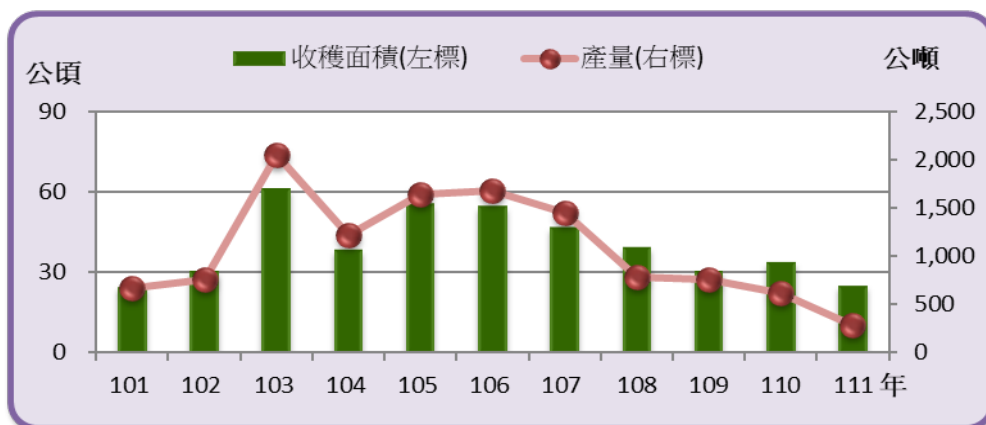

資料來源：行政院農委會農糧署。

4、荔枝：111 年荔枝收穫面積 3.50 公頃，較上年減少 2.40 公頃(-40.68%)，產量 17.85 公噸，占果品生產量 29.46%，較上年減少 21.09 公噸(-54.16%)(如圖 10、表 4-3)。

圖10 本區近年荔枝收穫面積及產量

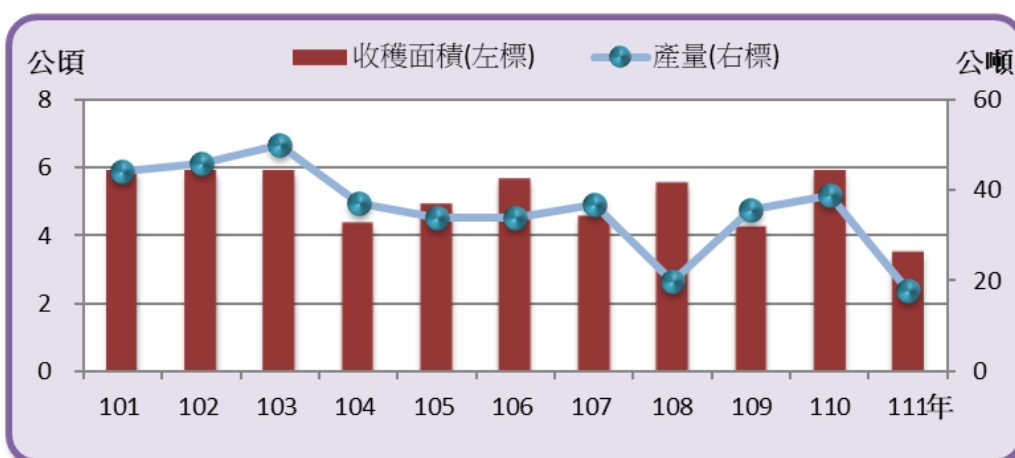

資料來源：行政院農委會農糧署。

## 二、畜牧

畜牧事業原係農民副業，由於政府積極發展畜牧生產，同時顧及維護環境衛生，促進國民健康，輔導設置畜牧專業區，鼓勵發展畜牧事業，改進農里經濟，推廣綜合性擴大生產計畫，供應屠宰及拓展外銷，使畜牧業邁進企業化的新里程碑。

### (一)現有家畜數

111 年底本區現有家畜數 1,435 頭，較上年底減少 224 頭(-13.50%)，以羊 890 頭(占 62.02%)，豬 527 頭 (占 36.72%)，鹿 10 頭(占 0.70%)，馬 8 頭(占 0.56%)(如圖 11、表 4—4)。

圖11 本區近年現有家畜數

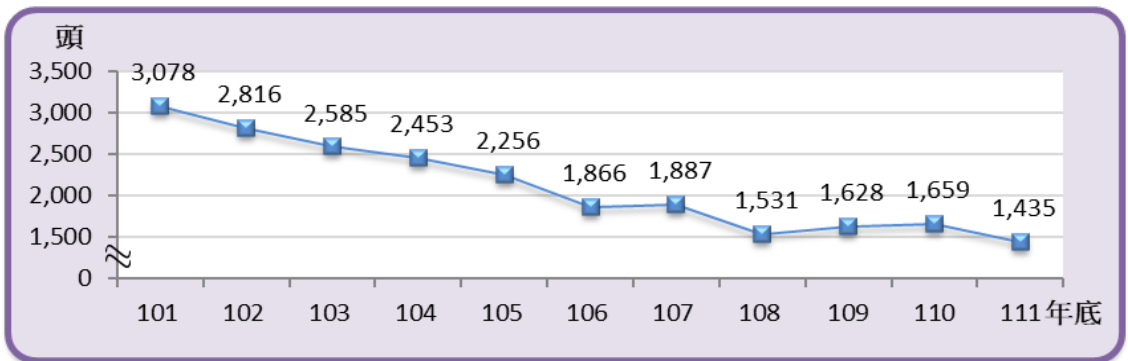

資料來源：行政院農委會。

### (二)家畜屠宰頭數

111 年家畜屠宰頭數合計 1,149 頭，較上年 1,192 頭減少 43 頭(-3.61%)，家畜屠宰頭數以豬 944 頭最多(占 82.16%)，羊 205 頭次之(占 17.84%) (詳表 4—5)。

### (三) 現有家禽數量

111 年底本區現有家禽數量 16.57 千隻，較上年底減少 3.30 千隻(-16.61%)。雞 11.68 千隻最多(占 70.49%)，鴨 2.05 千隻(占 12.37%)，鵝 2.84 千隻(占 17.14%) (詳表 4—6)。



## 伍、工商經濟

現代經濟社會進步迅速，競爭激烈，再因臺灣地區是一個海島，對外貿易依存高，所以政府積極發展高精密、高科技工業，以提高臺灣對外的競爭力。

### 一、商業登記現有家數與資本額

111 年底本區商業登記現有家數有 2,873 家，較上年底增加 115 家(4.17%)。以批發及零售業 1,498 家(占 52.14%)最多，營建工程業 409 家(占 14.24%)次之。

資本額有 6 億 3,461.2 萬元，較上年底增加 2,154.1 萬元(3.51%)。依資本額分：以批發及零售業 2 億 7,173.4 萬元(占 42.82%)最多，營建工程業 1 億 7,924.5 萬元(占 28.24%)次之(詳表 5—1)。

### 二、工廠登記家數

111 年底本區工廠登記現有家數有 711 家，較上年底增加 8 家(1.14%)(如圖 12)。

依業別分以金屬製品製造業 195 家(占 27.43%)最多，機械設備製造業 111 家(占 15.61%)次之(詳表 5—2)。

圖12 本區近年工廠登記家數

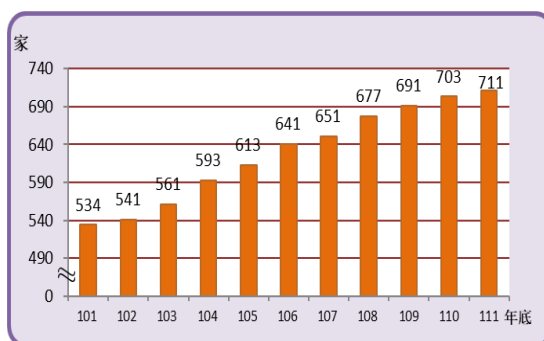

資料來源：臺中市政府經濟發展局。

### 三、自來水供水普及率

111 年底本區供水區域人口數有 7 萬 7,794 人，與上年底比較減少 182 人(-0.23%)；實際供水人口數 7 萬 6,874 人，與上年底比較增加 1 人(0.00%)；供水普及率為 98.70%，與上年底比較增加 0.11 個百分點(詳表 5—3)。

### 四、路燈設備

111 年底本區路燈設備有 9,170 盞，以 LED 燈為主 4,862 盞(占 53.02%)，鈉光燈次之有 3,305 盞(占 36.04%)，其他路燈有 1,003 盞(占 10.94%)(詳表 5—4)。

## 陸、 財政收支

本區近年來預算編列均依據「量入為出」原則權衡業務計畫之輕重緩急及經濟資源有效利用原則以零基預算為基礎，核編而成。

### 一、預算籌編過程

111 年度預算編製係依「臺中市總預算編製作業手冊」相關法令規定，以量入為出原則訂定編製進程，並遵照施政準則及配合本區施政計畫視實際需要權衡輕重緩急而編製之。

### 二、歲入、歲出決算核列情形

#### (一)歲入

111 年度歲入決算總額為 1 億 9,956.5 萬元，以歲入來源別分：捐獻及贈與收入 1 億 9,794.0 萬元(占 99.19%)，財產收入 54.3 萬元(占 0.27%)，補助及協助收入 44.9 萬元(占 0.22%)，規費收入 38.3 萬元(占 0.19%)，罰款及賠償收入 21.4 萬元(占 0.11%)，其他收入 3.6 萬元(占 0.02%) (詳表 6—1)。

#### (二)歲出

111 年度歲出決算總額為 3 億 3,828.4 萬元，以經資別分：經常門合計 2 億 4,454.8 萬元(占 72.29%)，資本門合計 8,790.0 萬元(占 25.98%)，統籌科目 583.6 萬元 (占 1.73%) (如圖 13、表 6—2)。

圖 13 本區 111 年度歲出決算審定數

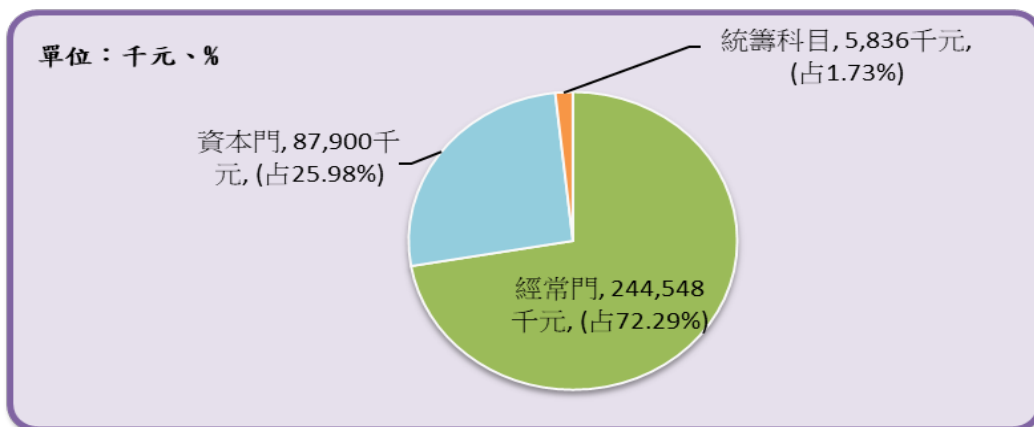

資料來源：本所會計室。

## 柒、教育文化

教育工作屬於長期性之投資事業，諸凡經濟發展及國防建設各過程中所需之人力，均有賴教育部門之培養及供應。

政府遷臺以來，由於社會經濟發展迅速，民生日裕，各級教育均呈現長足進步，基於教育之優劣關係著國家興衰，本區教育單位針對教育措施，日益改進，以提高教育水準，並注重質與量均衡發展，使教育人才得以配合各階段國家建設發展之需要。

### 一、本區境內各級學校數

本區 111 學年度學校共有 28 所，高中有 1 所，國中有 2 所，國小 有 7 所，幼兒園有 18 所（詳表 7—1）。

### 二、國中教育

本區 111 學年度專設國民中學 2 所，附設 1 所，班級數共 65 班，與上學年度相同。

教師人數共 108 人，較上學年度減少 2 人(-1.82%)。依性別分，女性 80 人(占 74.07%)，男性 28 人(占 25.93%)。

學生人數共 1,575 人，較上學年度減少 75 人(-4.55%)。依性別分，男生 848 人(占 53.84%)，女生 727 人(占 46.16%)（如圖 14、表 7—2）。

圖14 本區近年國民中學學生人數—依性別分

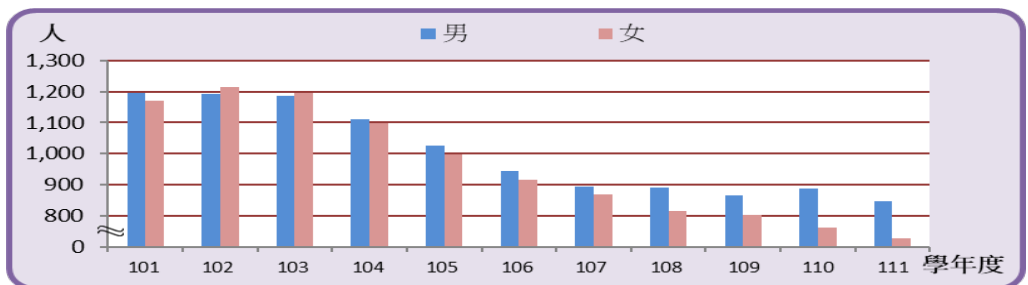

資料來源：教育部統計處。

### 三、國小教育

本區 111 學年度專設國民小學 7 所，班級數共 150 班，較上學年度增加 2 班(1.35%)。

教師人數：共 286 人，較上學年度增加 3 人(1.06%)，按性別分：女性 189 人(占 66.08%)，男性 97 人(占 33.92%)（詳表 7—3）。

學生人數：共 3,536 人，較上學年度增加 118 人(3.45%)，按性別分：男生 1,818 人(占 51.41%)，女生 1,718 人(占 48.59%)。

#### 四、境內國民中學原住民學生數

111 學年度本區境內國民中學原住民學生數 93 人，較上學年度減少 3 人(-3.13%) (詳表 7—4)。

以性別分：國民中學原住民學生中男性有 54 人(占 58.06%)、女性有 39 人(占 41.94%)。

#### 五、本區國民中學新住民子女學生數

111 學年度本區境內國民中學新住民子女學生數 148 人，較上學年度減少 6 人(-3.90%)。

以性別分：國民中學新住民子女學生中男性有 76 人(占 51.35%)，女性有 72 人(占 48.65%) (如圖 15、表 7—5)。

圖15 本區近年國民中學新住民子女學生數

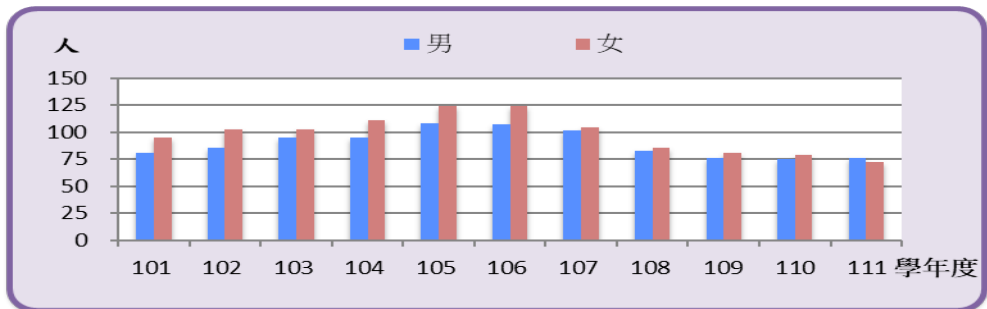

資料來源：國中小(含補校)定期公務統計報表網路填報作

#### 六、境內國民小學原住民學生數

111 學年度本區境內國民小學原住民學生數 122 人，較上學年度增加 9 人(7.96%)。

以性別分：國民小學原住民學生男性有 51 人(占 41.80%)，女性有 71 人(占 58.20%) (詳表 7—6)。

#### 七、境內國民小學新住民子女學生數

111 學年度本區境內國民小學新住民子女學生數 210 人，較上學年度增加 21 人(11.11%)。

以性別分：國民小學新住民子女學生男性有 99 人(占 47.14%)，女性有 111 人(占 52.86%) (詳表 7—7)。

## 捌、醫療保健

衛生行政工作，是建設現代化都市重要的一環，本區衛生工作推行，經多年來努力，已奠定良好基礎，諸如傳染病撲滅、環境衛生改善及醫療設施充實等均有顯著績效；此外傳染病預防、接種、藥物、藥商管理、病患門診服務等與區民健康有關之工作，亦列為衛生行政重點，以期達成全民健康之目標。

### 一、醫療機構及其他醫事機構開(執)業醫事人員數

本區 110 年底醫療機構及其他醫事機構開(執)業醫事人員數共有 257 人，較上年底增加 15 人(6.20%)。

依工作性質分：以護理師及護士 86 人(占 33.46%)最多，西醫師、中醫師、牙醫師 73 人(占 28.40%)次之，藥師及藥劑生共 60 人再次之(占 23.35%)，其他醫事人員有 38 人(占 14.79%) (如圖 16、表 8—1)。

圖16 110年底本區醫事人員概況

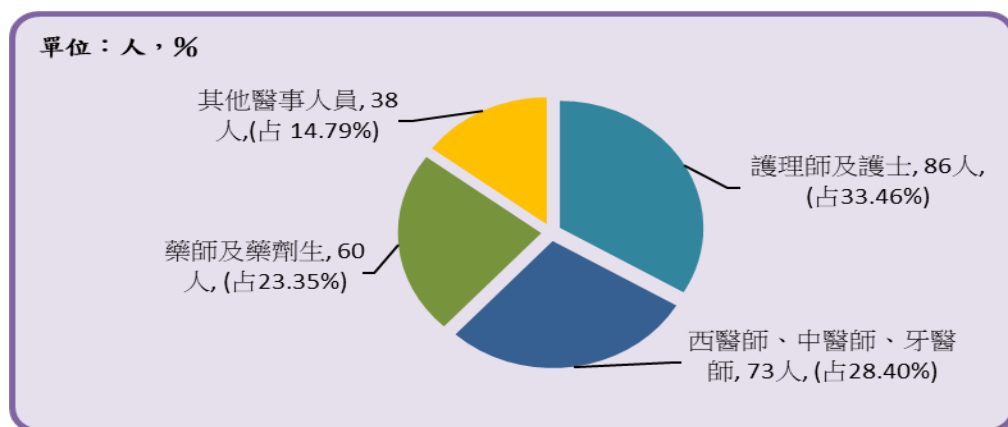

資料來源：衛生福利部。

### 二、醫療院所各類病床數

本區 110 年底醫療院所各類病床數共有 25 床，皆為診所病床；診所病床包含：觀察病床 6 床，血液透析床 19 床(詳表 8—2)。

### 三、藥商家數

本區 111 年底藥商家數共 230 家，較上年底增加 3 家(1.32%)。醫療器材商 178 家最多(占 77.39%)，中藥商 25 家次之(占 10.87%)，藥局 20 家再次之(占 8.70%)，西藥商 7 家(占 3.04%)最少(詳表 8—3)。

## 玖、 社會福利

本區社會福利工作是以加強社會福利措施，改善人民生活，促進社會進步為目標，期使本區成為安和、康樂之現代化都市並達成全體居民皆能老有所終、壯有所用、幼有所長、鰥寡孤獨廢疾者皆有所養之理想目標。

### 一、低收入戶概況

本區 111 年底低收入戶戶數計 481 戶，較上年底增加 22 戶(4.79%)，低收入戶戶數占全區總戶數 1.92%；低收入戶人數 1,118 人，較上年底增加 11 人(0.99%)，低收入戶人數占全區總人數 1.44%（如圖 17、表 9—1）。

圖17 本區近年低收入戶概況

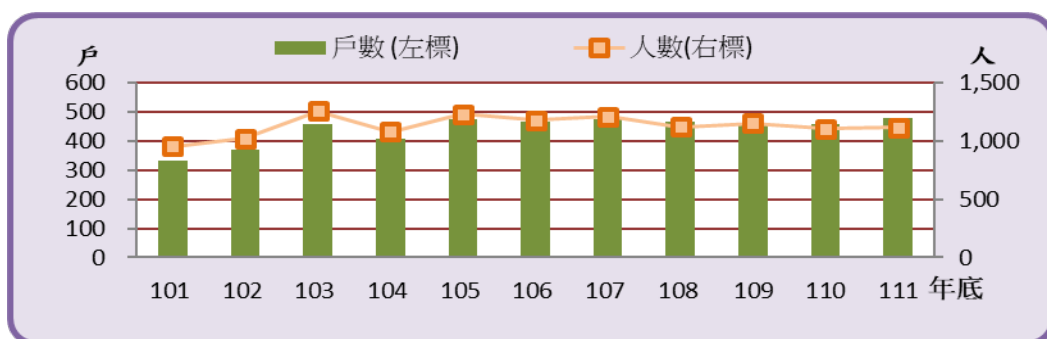

資料來源：臺中市政府社會局。

### 二、身心障礙人口數

111 年底身心障礙者人數有 4,138 人較上年底增加 65 人(1.60%)，身心障礙者人數占本區總人口數 5.31%(詳表 9—2)。

108 年底前需全部換發為新制身心障礙證明，已全部換發完成。

### 三、列冊需關懷獨居老人

111 年底「本區列冊需關懷獨居老人」含具原住民、榮民(眷)身分人數計 10 人。

以性別分：男性 7 人(占 70.00%)，女性 3 人(占 30.00%)。

以類型分(含具原住民、榮民(眷)身分)：中(低)收入戶身分之獨居老人 5 人(占 50.00%)，一般老人身分之獨居老人 5 人(占 50.00%)（詳表 9—3）。

#### 四、特殊境遇家庭扶助服務概況

111 年申請特殊境遇家庭扶助服務總計 759 人次，較上年減少 117 人次(-13.36%)；申請項目以子女生活津貼為最大宗有 695 人次(占 91.57%)，其次為緊急生活扶助有 63 人次(占 8.30%)。

申請特殊境遇家庭扶助服務補助金額為 262.5 萬元，較上年減少 47.2 萬元(-15.24%)；補助項目以子女生活津貼為最大宗有 168.7 萬元(占 64.27%)，其次為緊急生活扶助有 82.3 萬元(占 31.35%) (如圖 18、表 9—4)。

圖18 本區近年特殊境遇家庭扶助服務概況

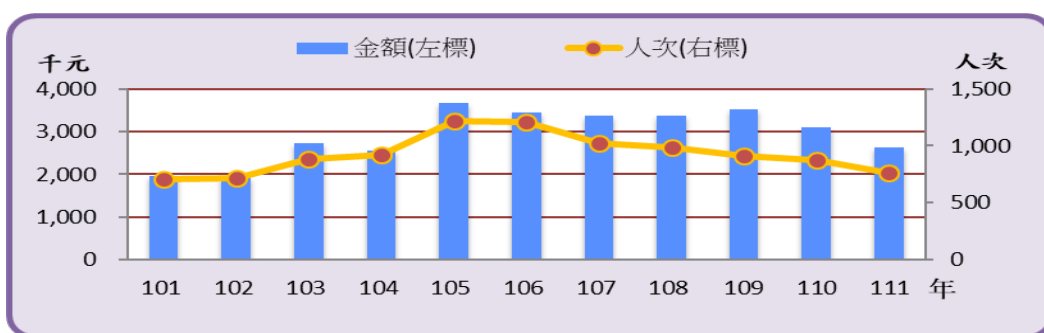

資料來源：本所社會課。

#### 五、特殊境遇家庭概況

111 年本區特殊境遇家庭戶數有 85 戶，較上年減少 17 戶(-16.67%)；扶養子女、孫子女人數有 109 人，較上年減少 9 人(-7.63%)。

按家長(申請人)性別分：女性有 78 人(占 91.76%)，男性有 7 人(占 8.24%)。

按家長(申請人)婚姻狀況分：未婚者有 12 人(占 14.12%)，有偶者有 6 人(占 7.06%)，離婚者有 26 人(占 30.59%)，喪偶者有 41 人(占 48.24%) (詳表 9—5)。(因四捨五入致細項加總不為 100%)

#### 六、急難救助概況

111 年度本區辦理急難救助，申請民眾(含原住民身份)及榮民人數總計 42 人，以性別分：男性有 26 人(占 61.90%)、女性有 16 人(占 38.10%) (詳表 9—6)。

#### 七、遭受災害救助情形

民國 111 年本區受災次數為 1 次，與上年相同；救助金額為 4.7 萬元，較上年底減少 15.3 萬元(-76.50%) (詳表 9—7)。

## 拾、政府服務

### 一、調解業務

為減爭訟本區設有調解委員會，111 年本區調解結案件數總計 544 件，均由委員獨任調解結案，調解成立件數 517 件，成立比率 95.04%（詳表 10—1）。

#### （一）、調解案件

111 年本區辦理之調解案件結案件數總計 544 件，較上年增加 166 件(43.92%)；成立件數 517 件，成立比率 95.04%，不成立件數 27 件，不成立比率 4.96%。

民事結案件數 72 件，民事結案件成立數 61 件(占 11.21%)；民事結案件不成立數 11 件(占 2.02%)；刑事結案件數 472 件，刑事結案成立件數 456 件(占 83.82%)，刑事結案不成立件數 16 件(占 2.94%)（如圖 19、表 10—2）。（因四捨五入致細項加總不為 100%）

圖19 本區111年調解業務結構概況

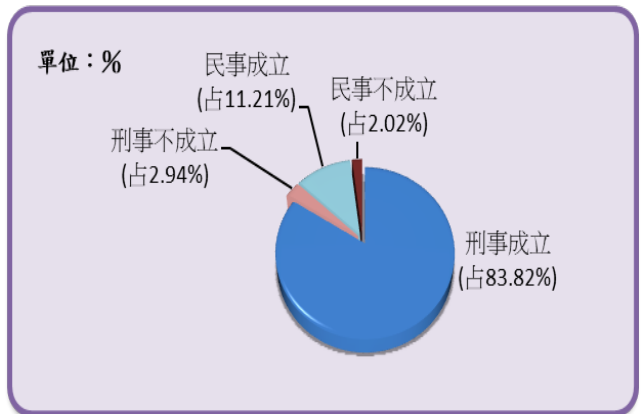

資料來源：本所民政課。

附註：因四捨五入致細項加總不為 100%。

#### （二）調解委員

111 年底本區調解委員會組織概況：委員總人數 10 人，與上年相同。其組成情形如下：

- 1.依性別分：男性 7 人(占 70.00%)，女性 3 人(占 30.00%)。
- 2.依教育程度分：大專以上 5 人(占 50.00%)，高中(職)3 人(占 30.00%)，國小(含)以下 2 人(占 20.00%)。
- 3.依行業分：服務業及其他 10 人(占 100.00%)。
- 4.依服務公職分：曾任公職 5 人(占 50.00%)，未曾任公職 5 人(占 50.00%)。
- 5.依委員年資分：16 年以上 5 人(占 50.00%)，8 年以上至未滿 16 年 2 人(占 20.00%)，未滿 4 年 3 人(占 30.00%)（詳表 10—3）。



## 二、推行社區發展工作概況

本區至 111 年底社區發展協會有 16 個，參加社區發展協會會員數計 1,814 人，社區活動中心有 15 幢，社區發展工作項目包括辦理社區幹部訓練，社區觀摩、社區長壽俱樂部等。

111 年各項活動經費計 448.7 萬元，其中由政府補助 77.0 萬元，及社區自籌 371.7 萬元，用以推動社區和諧、發展社區各項活動（如圖 20、詳表 10—4）。

圖20 本區近年推行社區發展工作各項活動經費概況

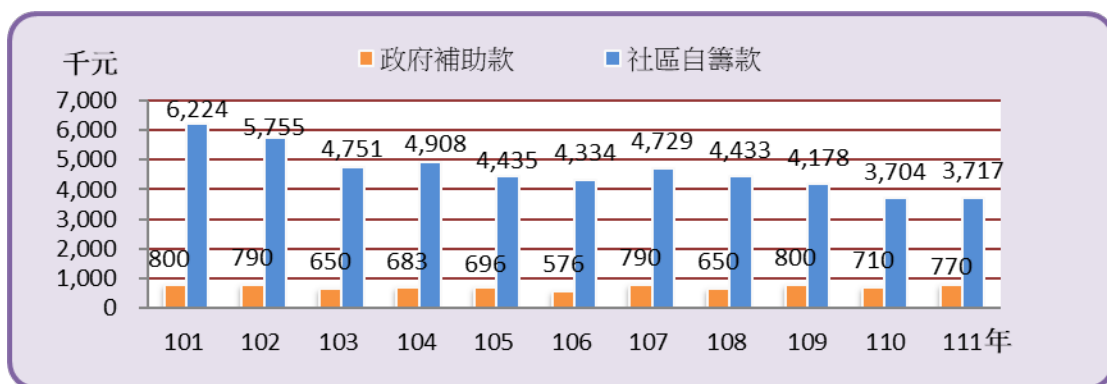

資料來源：本所社會課。

## 三、民防團隊編組

111 年底本區民防團計 19 個，其中團部 1 個，疏散避難宣慰中隊 1 個，民防分團 16 個，勤務組 1 個。民防團人數共 103 人，其中隊員 75 人(占 72.82%)，幹部 28 人(占 27.18%)(詳表 10—5)。

## 四、民防團隊年度訓練成果

111 年本區民防團隊常年訓練場次:團本部、疏散避難宣慰中隊、民防分團、勤務組共同合辦 1 場。

團本部法定應到人數 21 人，實到 21 人，實到人數占法定應到人數比率 100.00%；疏散避難宣慰中隊法定應到人數 10 人，實到 10 人，實到人數占法定應到人數比率 100.00%；民防分團法定應到人數 32 人，實到 32 人，實到人數占法定應到人數比率 100.00%；勤務組法定應到人數 40 人，實到 40 人，實到人數占法定應到人數比率 100.00%(詳表 10—6)。

表 1-1 已登記土地面積

單位：公頃

年底別	公私有別	總計	非都市土地		
			合計	甲種建築用地	乙種建築用地
End of Year	Owned By	Grand Total	Total	Type A Construction Land	Type B Construction Land
民國101年底	合計 Total	4,520.9852	270.9509	—	95.9384
End of 2012	公有 Public	1,583.7230	21.4736	—	4.0544
	私有 Private	2,925.8189	247.7844	—	91.8721
	公私共有 Both	11.4433	1.6929	—	0.0119
民國102年底	合計 Total	4,539.5302	270.9509	—	95.9436
End of 2013	公有 Public	1,597.2663	21.4687	—	4.0495
	私有 Private	2,930.7690	247.7893	—	91.8823
	公私共有 Both	11.4949	1.6929	—	0.0119
民國103年底	合計 Total	4,539.7464	271.0107	4.0495	91.9358
End of 2014	公有 Public	1,598.7176	21.5285	4.0495	0.0416
	私有 Private	2,930.0654	247.8012	—	91.8942
	公私共有 Both	10.9634	1.6810	—	—
民國104年底	合計 Total	4,538.7957	214.2817	—	63.4138
End of 2015	公有 Public	1,594.8825	20.4590	—	3.9156
	私有 Private	2,932.9722	193.8226	—	59.4982
	公私共有 Both	10.9410	—	—	—
民國105年底	合計 Total	4,541.9462	217.0208	—	63.4233
End of 2016	公有 Public	1,599.3127	20.6264	—	3.9156
	私有 Private	2,922.2753	196.3944	—	59.5077
	公私共有 Both	20.3582	—	—	—

資料來源：龍井地政事務所。

附註：因四捨五入致細項加總與總計不合。

Table 1-1 Area of Registered Land

Unit : Hectares

Non-Urban Land						
丙種建築用地	丁種建築用地	農牧用地	林業用地	養殖用地	鹽業用地	礦業用地
Type C Construction Land	Type D Construction Land	Farming and Pasturable Land	Forestry Land	Land for Fish Culture	Land for Salt Industry	Land for Mine Industry
19.1509	2.9656	121.7805	0.7827	0.1297	—	—
—	0.0416	0.0086	0.1068	0.1297	—	—
19.1509	2.9240	120.9630	0.6760	—	—	—
—	—	0.8089	—	—	—	—
19.1925	2.9326	121.5765	0.8057	—	—	—
0.0416	0.0086	0.1068	0.1297	—	—	—
19.1509	2.9240	120.6609	0.6760	—	—	—
—	—	0.8089	—	—	—	—
19.1595	3.0308	121.5995	0.6760	—	—	—
0.0086	0.1068	0.1297	—	—	—	—
19.1509	2.9240	120.6609	0.6760	—	—	—
—	—	0.8089	—	—	—	—
14.9023	2.9326	110.4370	0.8057	—	—	—
0.0416	0.0086	0.0932	0.1297	—	—	—
14.8606	2.9240	110.3438	0.6760	—	—	—
—	—	—	—	—	—	—
15.0126	2.9326	112.8845	0.8057	—	—	—
0.0416	0.0086	0.0932	0.1297	—	—	—
14.9710	2.9240	112.7913	0.6760	—	—	—
—	—	—	—	—	—	—

Source : Longjing Land Office.

Note: Due to rounding, the sum of sub-items and totals are not equal.

表 1-1 已登記土地面積（續1）

單位：公頃

年底別	公私有別	非都市土地			
		窯業用地	交通用地	水利用地	遊憩用地
End of Year	Owned By	Land for Kiln Industry	Land for Communication & Transportation	Land for Irrigation & Drainage	Land for Recreational use
民國101年底	合計 Total	—	24.8452	0.1092	0.4315
End of 2012	公有 Public	—	13.0637	0.1092	—
	私有 Private	—	10.9094	—	0.4315
	公私共有 Both	—	0.8721	—	—
民國102年底	合計 Total	—	25.1421	0.1092	0.4315
End of 2013	公有 Public	—	13.0637	0.1092	—
	私有 Private	—	11.2063	—	0.4315
	公私共有 Both	—	0.8721	—	—
民國103年底	合計 Total	—	25.2018	0.1092	0.4315
End of 2014	公有 Public	—	13.1235	0.1092	—
	私有 Private	—	11.2063	—	0.4315
	公私共有 Both	—	0.8721	—	—
民國104年底	合計 Total	—	16.5316	0.1092	0.4315
End of 2015	公有 Public	—	12.2036	0.1092	—
	私有 Private	—	4.3280	—	0.4315
	公私共有 Both	—	—	—	—
民國105年底	合計 Total	—	16.5316	0.1092	0.4315
End of 2016	公有 Public	—	12.2036	0.1049	—
	私有 Private	—	4.3280	0.0043	0.4315
	公私共有 Both	—	—	—	—

資料來源：龍井地政事務所。

附註：因四捨五入致細項加總與總計不合。

Table 1-1 Area of Registered Land (Cont.1)

Unit : Hectares

Non-Urban Land							都市土地
古蹟保存用地	生態保護用地	國土保安用地	殯葬用地	特定目的事業用地	暫未編定用地	其他	Urban Land
Land for Historical Preservation	Land for Ecological Conservation	Land for Protection & Conservation	Cemetery Land	Land for Sepcial Enterprise	Not-Specified	Others	
—	—	—	—	3.8010	1.0162	—	4,250.0343
—	—	—	—	3.2264	0.7332	—	1,562.2494
—	—	—	—	0.5746	0.2830	—	2,678.0345
—	—	—	—	—	—	—	9.7504
—	—	—	—	3.8010	1.0162	—	4,268.5793
—	—	—	—	3.2264	0.7332	—	1,575.7975
—	—	—	—	0.5746	0.2830	—	2,682.9797
—	—	—	—	—	—	—	9.8020
—	—	—	—	3.8010	1.0162	—	4,268.7357
—	—	—	—	3.2264	0.7332	—	1,577.1891
—	—	—	—	0.5746	0.2830	—	2,682.2642
—	—	—	—	—	—	—	9.2824
—	—	—	—	3.8010	0.9171	—	4,324.5140
—	—	—	—	3.2264	0.7311	—	1,574.4234
—	—	—	—	0.5746	0.1860	—	2,739.1496
—	—	—	—	—	—	—	10.9410
—	—	—	—	3.8010	1.0887	—	4,324.9255
—	—	—	—	3.2264	0.9027	—	1,578.6864
—	—	—	—	0.5746	0.1860	—	2,725.8809
—	—	—	—	—	—	—	20.3582

Source : Longjing Land Office.

Note: Due to rounding, the sum of sub-items and totals are not equal.

表 1-1 已登記土地面積（續2）

單位：公頃

年底別	公私有別	總計	非都市土地		
			合計	甲種建築用地	乙種建築用地
End of Year	Owned By	Grand Total	Total	Type A Construction Land	Type B Construction Land
民國106年底	合計 Total	4,544.2611	220.9113	—	63.3752
End of 2017	公有 Public	1,602.2481	25.5473	—	3.8544
	私有 Private	2,923.1306	195.3640	—	59.5208
	公私共有 Both	18.8824	—	—	—
民國107年底	合計 Total	4,544.6371	221.1965	—	63.3752
End of 2018	公有 Public	1,602.6242	25.8075	—	3.8514
	私有 Private	2,922.0464	195.3890	—	59.5238
	公私共有 Both	19.9665	—	—	—
民國108年底	合計 Total	4,562.5917	222.6029	—	64.4303
End of 2019	公有 Public	1,604.6634	25.8075	—	3.8514
	私有 Private	2,935.7140	196.7954	—	60.5789
	公私共有 Both	22.2143	—	—	—
民國109年底	合計 Total	4,565.6470	222.6189	—	64.4736
End of 2020	公有 Public	1,712.0248	25.7830	—	3.8543
	私有 Private	2,831.4144	196.8359	—	60.6194
	公私共有 Both	22.2078	—	—	—
民國110年底	合計 Total	4,565.7011	222.6936	—	64.7503
End of 2021	公有 Public	1,714.9465	25.8566	—	3.8543
	私有 Private	2,828.1787	196.8370	—	60.8961
	公私共有 Both	22.5758	—	—	—
民國111年底	合計 Total	<b>4,584.3515</b>	<b>222.7374</b>	—	<b>64.7917</b>
End of 2022	公有 Public	<b>1,731.2704</b>	<b>25.9005</b>	—	<b>3.8956</b>
	私有 Private	<b>2,830.2500</b>	<b>196.8370</b>	—	<b>60.8961</b>
	公私共有 Both	<b>22.8311</b>	—	—	—

資料來源：龍井地政事務所。

附註：因四捨五入致細項加總與總計不合。

Table 1-1 Area of Registered Land (Cont.2)

Unit : Hectares

Non-Urban Land						
丙種建築用地	丁種建築用地	農牧用地	林業用地	養殖用地	鹽業用地	礦業用地
Type C Construction Land	Type D Construction Land	Farming and Pasturable Land	Forestry Land	Land for Fish Culture	Land for Salt Industry	Land for Mine Industry
14.9558	2.9326	112.8270	0.8057	—	—	—
—	0.0086	0.0841	0.1297	—	—	—
14.9558	2.9240	112.7429	0.6760	—	—	—
—	—	—	—	—	—	—
14.9558	2.9326	112.8270	0.8057	—	—	—
—	0.0086	0.0841	0.1297	—	—	—
14.9558	2.9240	112.7429	0.6760	—	—	—
—	—	—	—	—	—	—
14.9895	2.9326	113.1666	0.8057	—	—	—
—	0.0086	0.0841	0.1297	—	—	—
14.9895	2.9240	113.0825	0.6760	—	—	—
—	—	—	—	—	—	—
14.9895	2.9326	113.1666	0.8057	—	—	—
—	0.0086	0.0841	0.1297	—	—	—
14.9895	2.9240	113.0825	0.6760	—	—	—
—	—	—	—	—	—	—
14.9895	2.6559	113.2693	0.8057	—	—	—
—	0.0086	0.2854	0.1297	—	—	—
14.9895	2.6473	112.9839	0.6760	—	—	—
—	—	—	—	—	—	—
<b>15.0135</b>	<b>2.6559</b>	<b>114.3449</b>	<b>1.0418</b>	—	—	—
—	<b>0.0086</b>	<b>1.6537</b>	<b>0.3658</b>	—	—	—
<b>15.0135</b>	<b>2.6473</b>	<b>112.6912</b>	<b>0.6760</b>	—	—	—
—	—	—	—	—	—	—

Source : Longjing Land Office.

Note: Due to rounding, the sum of sub-items and totals are not equal.

表 1-1 已登記土地面積 (續完)

單位：公頃

年底別	公私有別	非都市土地			
		窯業用地	交通用地	水利用地	遊憩用地
End of Year	Owned By	Land for Kiln Industry	Land for Communication & Transportation	Land for Irrigation & Drainage	Land for Recreational use
民國106年底	合計 Total	—	14.2376	0.1092	0.4315
End of 2017	公有 Public	—	10.8961	0.0982	—
	私有 Private	—	3.3414	0.0110	0.4315
	公私共有 Both	—	—	—	—
民國107年底	合計 Total	—	14.5227	0.1092	0.4315
End of 2018	公有 Public	—	11.1813	0.0762	—
	私有 Private	—	3.3414	0.0330	0.4315
	公私共有 Both	—	—	—	—
民國108年底	合計 Total	—	14.5589	0.0873	0.4315
End of 2019	公有 Public	—	11.2175	0.0762	—
	私有 Private	—	3.3414	0.0110	0.4315
	公私共有 Both	—	—	—	—
民國109年底	合計 Total	—	14.5589	0.0873	0.4315
End of 2020	公有 Public	—	11.2175	0.0762	—
	私有 Private	—	3.3414	0.0110	0.4315
	公私共有 Both	—	—	—	—
民國110年底	合計 Total	—	15.2657	0.0873	0.4315
End of 2021	公有 Public	—	11.9243	0.0751	—
	私有 Private	—	3.3414	0.0122	0.4315
	公私共有 Both	—	—	—	—
民國111年底	合計 Total	—	<b>18.9488</b>	<b>0.0873</b>	<b>0.4315</b>
End of 2022	公有 Public	—	<b>15.6073</b>	<b>0.0751</b>	—
	私有 Private	—	<b>3.3414</b>	<b>0.0122</b>	<b>0.4315</b>
	公私共有 Both	—	—	—	—

資料來源：龍井地政事務所。

附註：因四捨五入致細項加總與總計不合。



Table 1-1 Area of Registered Land (Cont.End)

Unit : Hectares

Non-Urban Land							都市土地
古蹟保存用地	生態保護用地	國土保安用地	殯葬用地	特定目的事業用地	暫未編定用地	其他	Urban Land
Land for Historical Preservation	Land for Ecological Conservation	Land for Protection & Conservation	Cemetery Land	Land for Sepcial Enterprise	Not-Specified	Others	
—	—	—	—	3.8010	7.4357	—	4,323.3498
—	—	—	—	3.2264	7.2498	—	1,576.7008
—	—	—	—	0.5746	0.1860	—	2,727.7666
—	—	—	—	—	—	—	18.8824
—	—	—	—	3.8010	7.4357	—	4,323.4406
—	—	—	—	3.2264	7.2498	—	1,576.8167
—	—	—	—	0.5746	0.1860	—	2,726.6574
—	—	—	—	—	—	—	19.9665
—	—	—	—	3.8010	7.3995	—	4,339.9888
—	—	—	—	3.2264	7.2136	—	1,578.8559
—	—	—	—	0.5746	0.1860	—	2,738.9185
—	—	—	—	—	—	—	22.2143
—	—	—	—	3.8010	7.3722	—	4,343.0281
—	—	—	—	3.2264	7.1862	—	1,686.2418
—	—	—	—	0.5746	0.1860	—	2,634.5785
—	—	—	—	—	—	—	22.2078
—	—	—	—	3.8996	6.5388	—	4,343.0075
—	—	—	—	3.2264	6.3529	—	1,689.0899
—	—	—	—	0.6731	0.1860	—	2,631.3417
—	—	—	—	—	—	—	22.5758
—	—	—	—	<b>4.1682</b>	<b>1.2538</b>	—	<b>4,361.6141</b>
—	—	—	—	<b>3.2264</b>	<b>1.0678</b>	—	<b>1,705.3699</b>
—	—	—	—	<b>0.9418</b>	<b>0.1860</b>	—	<b>2,633.4131</b>
—	—	—	—	—	—	—	<b>22.8311</b>

Source : Longjing Land Office.

Note: Due to rounding, the sum of sub-items and totals are not equal.

表 1-2 土地徵收面積

單位：公頃

年別	總計	國防設備	交通事業	公用事業
Year	Grand Total	Defence	Transportation	Public Utilities
民國101年 2012	0.1679	—	0.1679	—
民國102年 2013	—	—	—	—
民國103年 2014	0.9326	—	0.9326	—
民國104年 2015	0.8073	—	0.0884	—
民國105年 2016	0.0533	—	0.0533	—
民國106年 2017	—	—	—	—
民國107年 2018	0.1945	—	0.1945	—
民國108年 2019	—	—	—	—
民國109年 2020	0.0506	—	0.0506	—
民國110年 2021	—	—	—	—
民國111年 2022	—	—	—	—

資料來源：龍井地政事務所。

Table 1-2 Area of Land Purchased by Government

Unit : Hectares

水利事業 Water Cons.	公共衛生及 環境保護 Public Health and Environmental Protection	教育學術及文 化事業 Education and Culture	政府機關及 公共建築 Public Building	國營事業 National Business	社會福利 事業 Social Welfare	其他 Others
—	—	—	—	—	—	—
—	—	—	—	—	—	—
—	—	—	—	—	—	—
0.7189	—	—	—	—	—	—
—	—	—	—	—	—	—
—	—	—	—	—	—	—
—	—	—	—	—	—	—
—	—	—	—	—	—	—
—	—	—	—	—	—	—
—	—	—	—	—	—	—
—	—	—	—	—	—	—

Source : Longjing Land Office.

表 1-3 實施耕地三七五減租成果

年底別		佃農戶數		地主戶數	
End of Year		(戶)		(戶)	
		Tenant Farmer (Households)		Landowner (Households)	
民國101年底	End of 2012	198		214	
民國102年底	End of 2013	189		217	
民國103年底	End of 2014	179		207	
民國104年底	End of 2015	233		241	
民國105年底	End of 2016	234		249	
民國106年底	End of 2017	235		247	
民國107年底	End of 2018	241		255	
民國108年底	End of 2019	247		254	
民國109年底	End of 2020	247		262	

年底別		承租人人數(人)				土地筆數 (筆)	合計
		合計	男	女	非自然人		
End of Year		Total	Male	Female	Non-Natural Person	Land (Plots)	Total
民國110年底	End of 2021	236	208	28	—	336	255
民國111年底	End of 2022	<b>226</b>	<b>198</b>	<b>28</b>	—	<b>319</b>	<b>253</b>

資料來源：本所農業課。

Table 1-3 Achievements of the 37.5% Arable Land Rental Reduction

土地筆數 (筆) Land (Plots)	租約件數 (件) Leasing Contract (Cases)	訂約面積 (公頃) Leased Area (Ha.)			
		合計 Total	田 Paddy Field	旱 Upland Field	其他 Others
454	182	53.2703	53.2216	—	0.0487
435	175	51.4716	51.4229	—	0.0487
417	166	49.3331	49.2844	—	0.0487
375	164	44.3097	44.1023	—	0.2074
377	164	44.2345	44.0271	—	0.2074
377	163	43.6975	43.4901	—	0.2074
380	165	44.0475	43.8401	—	0.2074
375	164	43.7671	43.5597	—	0.2074
370	164	43.8422	43.6348	—	0.2074

出租人人數(人) No. of Lessors (Persons)			租約件數 (件) Leasing Contract (Cases)	租約面積 (公頃) Leased Area (Ha.)
男 Male	女 Female	非自然人 Non-Natural Person		
175	66	14	152	39.6106
<b>169</b>	<b>70</b>	<b>14</b>	<b>143</b>	<b>37.3562</b>

Source : Agriculture Section of Longjing District .

表 2-1 現住人口及性比例

年底別及里別	村里數(里)	鄰數(鄰)	戶數(戶)
End of Year & Village	No. of Villages (Villages)	No. of Neighborhoods (Neighborhoods)	No. of Households (Households)
民國101年底 End of 2012	16	282	21,349
民國102年底 End of 2013	16	282	21,711
民國103年底 End of 2014	16	282	22,033
民國104年底 End of 2015	16	282	22,343
民國105年底 End of 2016	16	290	22,690
民國106年底 End of 2017	16	290	23,101
民國107年底 End of 2018	16	290	23,406
民國108年底 End of 2019	16	290	23,766
民國109年底 End of 2020	16	290	24,201
民國110年底 End of 2021	16	290	24,639

資料來源：龍井戶政事務所。

Table 2-1 Population and Sex Ratio

現住戶口 Households			戶量(人/戶) Mean Size of Households (Persons/Households)	性 比 例 (男/百女) Sex Ratio (Male/Female*100)
人口數 (人) No. of Population (Persons)				
合計 Total	男 Male	女 Female		
75,138	38,104	37,034	3.52	102.89
75,664	38,405	37,259	3.49	103.08
76,164	38,606	37,558	3.46	102.79
76,666	38,812	37,854	3.43	102.53
77,236	38,964	38,272	3.40	101.81
77,818	39,203	38,615	3.37	101.52
77,998	39,221	38,777	3.33	101.15
78,027	39,281	38,746	3.28	101.38
78,095	39,225	38,870	3.23	100.91
77,976	39,164	38,812	3.16	100.91

Source : Longjing Household Registration Office.

表 2-1 現住人口及性比例 (續完)

年底別及里別	村里數(里)	鄰數(鄰)	戶數(戶)
End of Year & Village	No. of Villages (Villages)	No. of Neighborhoods (Neighborhoods)	No. of Households (Households)
<b>民國111年底 End of 2022</b>	<b>16</b>	<b>290</b>	<b>25,075</b>
三德里	1	15	1,004
山腳里	1	23	2,144
田中里	1	14	1,363
竹坑里	1	15	1,127
忠和里	1	19	1,671
東海里	1	26	3,804
南寮里	1	8	494
新東里	1	26	2,180
新庄里	1	25	2,405
福田里	1	7	343
龍西里	1	16	672
龍東里	1	16	1,011
龍泉里	1	28	3,206
龍津里	1	24	1,678
龍崗里	1	14	1,118
麗水里	1	14	855

資料來源：龍井戶政事務所。



Table 2-1 Population and Sex Ratio (Cont.End)

現住戶口 Households			戶量(人/戶) Mean Size of Households (Persons/Households)	性 比 例 (男/百女) Sex Ratio (Male/Female*100)
人口數 (人) No. of Population (Persons)				
合計 Total	男 Male	女 Female		
<b>77,887</b>	<b>39,051</b>	<b>38,836</b>	<b>3.11</b>	<b>100.55</b>
3,442	1,742	1,700	3.43	102.47
6,823	3,418	3,405	3.18	100.38
4,559	2,304	2,255	3.34	102.17
3,677	1,886	1,791	3.26	105.30
5,900	2,997	2,903	3.53	103.24
10,592	5,056	5,536	2.78	91.33
1,827	937	890	3.70	105.28
5,611	2,812	2,799	2.57	100.46
7,566	3,777	3,789	3.15	99.68
1,194	600	594	3.48	101.01
2,142	1,059	1,083	3.19	97.78
3,327	1,716	1,611	3.29	106.52
9,356	4,703	4,653	2.92	101.07
5,948	3,033	2,915	3.54	104.05
3,353	1,654	1,699	3.00	97.35
2,570	1,357	1,213	3.01	111.87

Source : Longjing Household Registration Office.

表 2-2 戶籍動態登記

單位：人

年別及里別 Year & Village		遷入來源別					
		合計 Total	自外國 From Foreign Countries	自他 From Other			
				新北市 New Taipei City	臺北市 Taipei City	桃園市 Taoyuan City	臺南市 Tainan City
民國101年	2012	3,088	45	123	59	—	56
民國102年	2013	3,089	43	101	40	—	62
民國103年	2014	2,984	45	121	35	—	73
民國104年	2015	2,976	54	98	84	60	50
民國105年	2016	3,133	48	134	63	52	76
民國106年	2017	3,027	42	75	83	59	53
民國107年	2018	2,953	57	94	52	65	68
民國108年	2019	2,822	61	80	53	60	52
民國109年	2020	2,847	21	77	68	59	73
民國110年	2021	2,760	16	78	47	54	48
<b>民國111年</b>	<b>2022</b>	<b>3,084</b>	<b>269</b>	<b>95</b>	<b>53</b>	<b>72</b>	<b>50</b>
三德里		68	9	1	1	—	2
山腳里		220	13	3	3	2	5
田中里		226	10	4	2	3	6
竹坑里		184	13	4	1	1	1
忠和里		185	14	13	3	—	2
東海里		518	55	23	21	17	13
南寮里		37	4	—	3	5	—
新東里		347	46	5	7	21	4
新庄里		283	26	7	2	3	3
福田里		24	3	—	—	—	1
龍西里		76	4	1	—	1	2
龍東里		69	11	4	4	1	2
龍泉里		462	34	12	5	10	4
龍津里		148	8	5	—	6	2
龍崗里		170	6	11	1	1	2
麗水里		67	13	2	—	1	1

資料來源：龍井戶政事務所。

Table 2-2 Immigrants and Emigrants

Unit : Persons

Immigrants by Sources							
省(市) Provinces(Cities)				自本省他縣 (市) From Other County & City of Taiwan Province	自本市他區 From Other Township, City & District	初設戶籍 First Reg.	其他 Others
高雄市 Kaohsiung City	臺灣省 Taiwan Province	福建省 Fuchien Province	其他省市 Other Provinces or Cities				
79	644	4	—	—	2,031	47	—
151	635	7	—	—	1,999	51	—
106	605	5	—	—	1,943	51	—
80	698	16	—	—	1,793	43	—
107	630	12	—	—	1,959	52	—
101	653	14	—	—	1,900	47	—
124	611	10	—	—	1,832	40	—
62	625	9	—	—	1,775	44	1
91	599	13	—	—	1,817	29	—
100	551	9	—	—	1,827	30	—
<b>74</b>	<b>514</b>	<b>5</b>	—	—	<b>1,904</b>	<b>48</b>	—
1	6	—	—	—	46	2	—
1	50	—	—	—	140	3	—
6	29	—	—	—	164	2	—
4	18	1	—	—	141	—	—
4	33	—	—	—	109	7	—
14	72	—	—	—	295	8	—
1	5	—	—	—	19	—	—
8	64	—	—	—	188	4	—
11	49	1	—	—	177	4	—
2	6	—	—	—	12	—	—
—	5	1	—	—	62	—	—
1	13	—	—	—	27	6	—
11	81	2	—	—	295	8	—
4	30	—	—	—	93	—	—
5	40	—	—	—	102	2	—
1	13	—	—	—	34	2	—

Source : Longjing Household Registration Office.

表 2-2 戶籍動態登記 (續1)

單位：人

年別及里別 Year & Village		遷出目的別					
		合計 Total	往外國 To Foreign Countries	往他 To Other			
				新北市 New Taipei City	臺北市 Taipei City	桃園市 Taoyuan City	臺南市 Tainan City
民國101年	2012	3,134	69	123	93	—	48
民國102年	2013	2,976	70	103	81	—	45
民國103年	2014	2,854	49	94	79	—	40
民國104年	2015	2,870	48	83	56	130	69
民國105年	2016	2,877	47	77	47	84	73
民國106年	2017	2,745	62	80	48	71	52
民國107年	2018	2,924	69	82	63	91	70
民國108年	2019	2,970	71	136	58	97	49
民國109年	2020	2,858	94	105	57	89	50
民國110年	2021	2,921	286	78	58	59	41
<b>民國111年</b>	<b>2022</b>	<b>3,229</b>	<b>388</b>	<b>84</b>	<b>52</b>	<b>84</b>	<b>44</b>
三德里		121	18	1	4	3	4
山腳里		309	25	3	3	1	2
田中里		136	11	3	3	5	1
竹坑里		133	18	—	—	16	1
忠和里		221	20	5	3	1	2
東海里		531	82	19	14	17	3
南寮里		61	13	—	3	—	—
新東里		333	42	12	4	10	10
新庄里		291	35	4	7	8	3
福田里		27	1	1	—	—	2
龍西里		71	13	2	2	4	2
龍東里		135	27	1	—	4	5
龍泉里		471	47	14	6	7	5
龍津里		198	18	10	2	5	2
龍崗里		107	13	6	—	—	2
麗水里		84	5	3	1	3	—

資料來源：龍井戶政事務所。

Table 2-2 Immigrants and Emigrants (Cont.1)

Unit : Persons

Emigrants by destinations							
省(市) Provinces(Cities)				往本省他縣 (市)  To Other County & City of Taiwan Province	往本市他區  To Other Township, City& District	廢止戶籍  Deleted Reg.	其他  Others
高雄市 Kaohsiung City	臺灣省 Taiwan Province	福建省 Fuchien Province	其他省市 Other Provinces or Cities				
80	578	28	—	—	2,115	—	—
65	558	15	—	—	2,039	—	—
75	533	38	—	—	1,945	—	1
61	463	23	—	—	1,937	—	—
87	521	27	—	—	1,912	2	—
76	456	15	—	—	1,885	—	—
88	483	26	—	—	1,952	—	—
73	497	15	—	—	1,972	—	2
69	451	12	—	—	1,931	—	—
55	375	13	—	—	1,956	—	—
<b>82</b>	<b>418</b>	<b>13</b>	—	—	<b>2,060</b>	<b>1</b>	<b>3</b>
2	14	1	—	—	73	—	1
3	30	1	—	—	240	—	1
2	24	2	—	—	85	—	—
1	18	2	—	—	77	—	—
6	21	—	—	—	163	—	—
18	78	2	—	—	298	—	—
2	8	—	—	—	35	—	—
8	45	1	—	—	201	—	—
6	41	—	—	—	187	—	—
—	4	—	—	—	19	—	—
3	8	—	—	—	37	—	—
5	15	—	—	—	78	—	—
11	60	2	—	—	318	1	—
5	23	—	—	—	133	—	—
3	18	2	—	—	62	—	1
7	11	—	—	—	54	—	—

Source : Longjing Household Registration Office.

表 2-2 戶籍動態登記 (續2)

單位：人、對、%

年別及里別 Year & Village	同一區內之住址變更人數 Change Residence		出生人數 No. of Birth			粗出生率 (%) Crude Birth Rate
	遷入 Immigrants	遷出 Emigrants	合計 Total	男 Male	女 Female	
	民國101年 2012	684	684	899	454	445
民國102年 2013	779	779	830	440	390	10.97
民國103年 2014	918	918	806	413	393	10.62
民國104年 2015	2,976	2,870	812	421	391	10.63
民國105年 2016	1,363	1,363	805	403	402	10.46
民國106年 2017	1,392	1,392	743	385	358	9.58
民國107年 2018	1,301	1,301	663	335	328	8.51
民國108年 2019	1,455	1,455	638	341	297	8.18
民國109年 2020	1,598	1,598	588	292	296	7.53
民國110年 2021	1,441	1,441	530	269	261	6.79

資料來源：龍井戶政事務所。

Table 2-2 Immigrants and Emigrants (Cont.2)

Unit : Persons、Couple、‰

死亡人數 No. of Death			粗死亡率 (‰)  Crude Death Rate	結 婚 Married		離婚/終止結婚 Divorced/Terminated Marriages	
合計 Total	男 Male	女 Female		對數 (對) Couple	粗結婚率 (‰) Crude Marriage Rate	對數 (對) Couple	粗離婚率 (‰) Crude Divorce Rate
397	252	145	5.30	487	6.50	143	1.91
417	259	158	5.51	487	6.44	141	1.86
436	275	161	5.74	508	6.69	172	2.27
416	235	181	5.44	509	6.66	157	2.05
491	319	172	6.38	510	6.63	165	2.14
443	270	173	5.71	485	6.26	169	2.18
512	299	213	6.57	450	5.78	179	2.30
461	267	194	5.91	494	6.33	147	1.88
509	321	188	6.52	422	5.41	159	2.04
488	285	203	6.25	443	5.68	159	2.04

Source : Longjing Household Registration Office.

表 2-2 戶籍動態登記 (續完)

單位：人、對、‰

年別及里別 Year & Village	同一區內之住址變更人數 Change Residence		出生人數 No. of Birth			粗出生率 (‰) Crude Birth Rate
	遷入 Immigrants	遷出 Emigrants	合計 Total	男 Male	女 Female	
	<b>民國111年 2022</b>	<b>1,587</b>	<b>1,587</b>	<b>577</b>	<b>303</b>	<b>274</b>
三德里	64	58	26	15	11	7.50
山腳里	81	107	52	30	22	7.57
田中里	158	97	42	18	24	9.37
竹坑里	119	79	23	12	11	6.33
忠和里	106	102	50	25	25	8.45
東海里	179	159	70	33	37	6.62
南寮里	38	36	6	4	2	3.26
新東里	96	136	37	17	20	6.59
新庄里	99	161	58	29	29	7.63
福田里	22	11	9	5	4	7.55
龍西里	46	61	16	7	9	7.44
龍東里	54	84	30	18	12	8.90
龍泉里	228	177	72	39	33	7.72
龍津里	139	152	43	26	17	7.19
龍崗里	108	89	28	17	11	8.46
麗水里	50	78	15	8	7	5.78

資料來源：龍井戶政事務所。



Table 2-2 Immigrants and Emigrants (Cont.End)

Unit : Persons、Couple、‰

死亡人數 No. of Death			粗死亡率 (‰)	結 婚 Married		離婚/終止結婚 Divorced/Terminated Marriages	
合計	男	女		對數 (對)	粗結婚率 (‰)	對數 (對)	粗離婚率 (‰)
Total	Male	Female	Crude Death Rate	Couple	Crude Marriage Rate	Couple	Crude Divorce Rate
<b>521</b>	<b>334</b>	<b>187</b>	<b>6.69</b>	<b>470</b>	<b>6.03</b>	<b>167</b>	<b>2.14</b>
32	21	11	9.23	19	5.48	8	2.31
30	19	11	4.37	35	5.09	15	2.18
38	25	13	8.48	27	6.02	12	2.68
28	16	12	7.71	31	8.53	9	2.48
56	37	19	9.46	32	5.41	10	1.69
43	25	18	4.07	52	4.92	15	1.42
14	10	4	7.60	13	7.06	6	3.26
22	15	7	3.92	30	5.34	7	1.25
50	29	21	6.58	53	6.98	20	2.63
14	8	6	11.74	6	5.03	4	3.35
22	16	6	10.23	10	4.65	3	1.40
25	20	5	7.41	18	5.34	6	1.78
58	30	28	6.22	69	7.40	23	2.47
48	30	18	8.02	37	6.19	9	1.50
24	17	7	7.25	24	7.25	13	3.93
17	16	1	6.55	14	5.40	7	2.70

Source : Longjing Household Registration Office.

表 2-3 現住人口之年齡分配

單位：人

年底別及里別		合計	0~4歲	5~9歲	10~14歲	15~19歲
End of Year & Village		Total	0~4 Years	5~9 Years	10~14 Years	15~19 Years
民國 101 年底 End of 2012	計 Total	75,138	4,047	3,816	4,493	6,095
	男 Male	38,104	2,088	1,962	2,302	3,149
	女 Female	37,034	1,959	1,854	2,191	2,946
民國 102 年底 End of 2013	計 Total	75,664	4,056	3,739	4,403	5,771
	男 Male	38,405	2,122	1,916	2,279	2,975
	女 Female	37,259	1,934	1,823	2,124	2,796
民國 103 年底 End of 2014	計 Total	76,164	4,014	3,740	4,202	5,643
	男 Male	38,606	2,079	1,948	2,144	2,917
	女 Female	37,558	1,935	1,792	2,058	2,726
民國 104 年底 End of 2015	計 Total	76,666	4,196	3,618	3,925	5,538
	男 Male	38,812	2,189	1,891	2,030	2,847
	女 Female	37,854	2,007	1,727	1,895	2,691
民國 105 年底 End of 2016	計 Total	77,236	4,307	3,645	3,777	5,233
	男 Male	38,964	2,228	1,872	1,981	2,681
	女 Female	38,272	2,079	1,773	1,796	2,552
民國 106 年底 End of 2017	計 Total	77,818	4,206	3,751	3,739	4,971
	男 Male	39,203	2,184	1,929	1,932	2,547
	女 Female	38,615	2,022	1,822	1,807	2,424
民國 107 年底 End of 2018	計 Total	77,998	4,068	3,777	3,650	4,839
	男 Male	39,221	2,069	1,980	1,867	2,504
	女 Female	38,777	1,999	1,797	1,783	2,335
民國 108 年底 End of 2019	計 Total	78,027	3,829	3,730	3,658	4,595
	男 Male	39,281	1,961	1,943	1,922	2,326
	女 Female	38,746	1,868	1,787	1,736	2,269
民國 109 年底 End of 2020	計 Total	78,095	3,632	3,835	3,462	4,276
	男 Male	39,225	1,834	1,992	1,802	2,193
	女 Female	38,870	1,798	1,843	1,660	2,083
民國 110 年底 End of 2021	計 Total	77,976	3,297	3,870	3,474	4,063
	男 Male	39,164	1,689	2,001	1,764	2,126
	女 Female	38,812	1,608	1,869	1,710	1,937

資料來源：龍井戶政事務所。

Table 2-3 Population by Age

Unit : Persons

20~24歳	25~29歳	30~34歳	35~39歳	40~44歳	45~49歳
20~24 Years	25~29 Years	30~34 Years	35~39 Years	40~44 Years	45~49 Years
5,957	6,167	7,344	6,143	5,822	5,983
3,076	3,079	3,694	3,110	3,000	3,073
2,881	3,088	3,650	3,033	2,822	2,910
6,032	6,031	7,401	6,302	5,735	5,993
3,106	3,047	3,723	3,187	2,941	3,083
2,926	2,984	3,678	3,115	2,794	2,910
6,112	5,891	7,210	6,606	5,654	5,976
3,162	2,976	3,633	3,347	2,910	3,046
2,950	2,915	3,577	3,259	2,744	2,930
6,118	5,895	6,938	6,906	5,642	5,881
3,166	2,993	3,436	3,522	2,848	3,034
2,952	2,902	3,502	3,384	2,794	2,847
6,279	5,904	6,545	7,068	5,818	5,885
3,222	3,026	3,247	3,579	2,942	2,988
3,057	2,878	3,298	3,489	2,876	2,897
6,225	6,056	6,230	7,250	6,026	5,856
3,205	3,102	3,117	3,696	3,016	2,953
3,020	2,954	3,113	3,554	3,010	2,903
5,915	6,115	6,050	7,292	6,227	5,796
3,019	3,123	3,052	3,698	3,141	2,874
2,896	2,992	2,998	3,594	3,086	2,922
5,762	6,199	5,857	7,119	6,557	5,656
2,978	3,198	2,966	3,598	3,310	2,838
2,784	3,001	2,891	3,521	3,247	2,818
5,658	6,231	5,866	6,838	6,906	5,569
2,906	3,216	2,985	3,430	3,518	2,762
2,752	3,015	2,881	3,408	3,388	2,807
5,323	6,345	5,895	6,432	7,031	5,789
2,733	3,243	3,017	3,239	3,597	2,891
2,590	3,102	2,878	3,193	3,434	2,898

Source : Longjing Household Registration Office.

表 2-3 現住人口之年齡分配 (續1)

單位：人

年底別及里別		50~54歲	55~59歲	60~64歲	65~69歲	70~74歲
End of Year & Village		50~54 Years	55~59Years	60~64Years	65~69 Years	70~74 Years
民國 101 年底 End of 2012	計 Total	5,479	4,352	3,103	1,938	1,720
	男 Male	2,868	2,192	1,538	919	814
	女 Female	2,611	2,160	1,565	1,019	906
民國 102 年底 End of 2013	計 Total	5,715	4,476	3,403	2,015	1,757
	男 Male	2,968	2,279	1,722	946	820
	女 Female	2,747	2,197	1,681	1,069	937
民國 103 年底 End of 2014	計 Total	5,822	4,767	3,592	2,207	1,747
	男 Male	3,004	2,454	1,767	1,070	809
	女 Female	2,818	2,313	1,825	1,137	938
民國 104 年底 End of 2015	計 Total	5,951	4,957	3,833	2,422	1,750
	男 Male	3,040	2,556	1,902	1,162	799
	女 Female	2,911	2,401	1,931	1,260	951
民國 105 年底 End of 2016	計 Total	6,009	5,065	4,008	2,754	1,736
	男 Male	3,069	2,610	1,979	1,341	772
	女 Female	2,940	2,455	2,029	1,413	964
民國 106 年底 End of 2017	計 Total	5,922	5,324	4,187	2,967	1,780
	男 Male	2,984	2,740	2,077	1,440	809
	女 Female	2,938	2,584	2,110	1,527	971
民國 107 年底 End of 2018	計 Total	5,891	5,543	4,310	3,230	1,858
	男 Male	2,975	2,833	2,152	1,591	840
	女 Female	2,916	2,710	2,158	1,639	1,018
民國 108 年底 End of 2019	計 Total	5,905	5,638	4,595	3,391	2,018
	男 Male	2,956	2,872	2,323	1,615	956
	女 Female	2,949	2,766	2,272	1,776	1,062
民國 109 年底 End of 2020	計 Total	5,813	5,824	4,746	3,646	2,223
	男 Male	2,927	2,949	2,397	1,757	1,048
	女 Female	2,886	2,875	2,349	1,889	1,175
民國 110 年底 End of 2021	計 Total	5,751	5,861	4,856	3,791	2,540
	男 Male	2,846	2,971	2,462	1,838	1,203
	女 Female	2,905	2,890	2,394	1,953	1,337

資料來源：龍井戶政事務所。

Table 2-3 Population by Age (Cont.1)

Unit : Persons

75~79歲 75~79 Years	80~84歲 80~84 Years	85~89歲 85~89 Years	90~94歲 90~94 Years	95~99歲 95~99 Years	100歲以上 100 Years and Over
1,246	841	424	133	33	2
592	386	204	51	7	—
654	455	220	82	26	2
1,338	850	473	139	31	4
611	399	213	61	7	—
727	451	260	78	24	4
1,406	902	489	151	31	2
618	442	211	60	8	1
788	460	278	91	23	1
1,468	917	504	169	34	4
669	425	228	65	8	2
799	492	276	104	26	2
1,496	973	518	174	37	5
691	438	215	71	10	2
805	535	303	103	27	3
1,513	1,018	567	185	37	8
688	458	232	79	13	2
825	560	335	106	24	6
1,540	1,062	576	215	38	6
690	461	255	83	12	2
850	601	321	132	26	4
1,519	1,108	603	240	42	6
671	468	274	87	17	2
848	640	329	153	25	4
1,512	1,153	607	244	49	5
653	491	256	93	13	3
859	662	351	151	36	2
1,498	1,189	654	253	55	9
636	525	267	96	16	4
862	664	387	157	39	5

Source : Longjing Household Registration Office.

表 2-3 現住人口之年齡分配 (續2)

單位：人

年底別及里別		合計	0~4歲	5~9歲	10~14歲	15~19歲
End of Year & Village		Total	0~4 Years	5~9 Years	10~14 Years	15~19 Years
民國 111 年底 End of 2022	計 Total	77,887	3,123	3,759	3,442	4,009
	男 Male	39,051	1,574	1,959	1,741	2,073
	女 Female	38,836	1,549	1,800	1,701	1,936
三德里	計 Total	3,442	131	162	140	173
	男 Male	1,742	58	90	66	80
	女 Female	1,700	73	72	74	93
山腳里	計 Total	6,823	253	332	285	381
	男 Male	3,418	126	170	144	194
	女 Female	3,405	127	162	141	187
田中里	計 Total	4,559	218	238	200	228
	男 Male	2,304	108	120	108	123
	女 Female	2,255	110	118	92	105
竹坑里	計 Total	3,677	133	199	134	160
	男 Male	1,886	75	97	69	84
	女 Female	1,791	58	102	65	76
忠和里	計 Total	5,900	275	269	286	322
	男 Male	2,997	132	137	144	176
	女 Female	2,903	143	132	142	146
東海里	計 Total	10,592	413	621	604	523
	男 Male	5,056	199	317	309	259
	女 Female	5,536	214	304	295	264
南寮里	計 Total	1,827	44	75	87	110
	男 Male	937	29	37	45	58
	女 Female	890	15	38	42	52
新東里	計 Total	5,611	202	260	184	255
	男 Male	2,812	102	139	85	141
	女 Female	2,799	100	121	99	114
新庄里	計 Total	7,566	314	343	316	446
	男 Male	3,777	163	179	158	234
	女 Female	3,789	151	164	158	212

資料來源：龍井戶政事務所。

Table 2-3 Population by Age (Cont.2)

Unit : Persons

20~24歳	25~29歳	30~34歳	35~39歳	40~44歳	45~49歳
20~24 Years	25~29 Years	30~34 Years	35~39 Years	40~44 Years	45~49 Years
<b>5,065</b>	<b>6,250</b>	<b>5,994</b>	<b>6,058</b>	<b>7,129</b>	<b>5,985</b>
<b>2,614</b>	<b>3,198</b>	<b>3,082</b>	<b>3,059</b>	<b>3,673</b>	<b>2,984</b>
<b>2,451</b>	<b>3,052</b>	<b>2,912</b>	<b>2,999</b>	<b>3,456</b>	<b>3,001</b>
235	294	257	277	299	252
124	150	138	150	151	142
111	144	119	127	148	110
489	533	555	503	640	539
253	256	298	265	327	263
236	277	257	238	313	276
272	395	391	431	408	328
142	200	197	210	219	182
130	195	194	221	189	146
243	360	300	264	306	278
125	182	165	139	170	135
118	178	135	125	136	143
377	471	454	495	572	404
192	237	242	259	291	193
185	234	212	236	281	211
677	900	740	748	864	759
348	445	372	360	411	329
329	455	368	388	453	430
148	148	110	129	164	143
75	71	58	69	87	73
73	77	52	60	77	70
351	435	460	426	492	449
177	244	250	218	254	230
174	191	210	208	238	219
512	566	630	602	714	646
272	280	314	301	386	324
240	286	316	301	328	322

Source : Longjing Household Registration Office.

表 2-3 現住人口之年齡分配 (續3)

單位：人

年底別及里別		50~54歲	55~59歲	60~64歲	65~69歲	70~74歲
End of Year & Village		50~54 Years	55~59Years	60~64Years	65~69 Years	70~74 Years
民國 111 年底 End of 2022	計 Total	5,723	5,769	5,120	3,986	2,689
	男 Male	2,832	2,894	2,598	1,928	1,248
	女 Female	2,891	2,875	2,522	2,058	1,441
三德里	計 Total	271	224	224	207	119
	男 Male	134	120	109	102	52
	女 Female	137	104	115	105	67
山腳里	計 Total	554	521	436	311	195
	男 Male	268	274	224	137	95
	女 Female	286	247	212	174	100
田中里	計 Total	316	310	278	217	138
	男 Male	142	148	140	106	73
	女 Female	174	162	138	111	65
竹坑里	計 Total	275	283	274	174	120
	男 Male	128	140	153	91	51
	女 Female	147	143	121	83	69
忠和里	計 Total	406	405	373	294	190
	男 Male	234	206	198	145	84
	女 Female	172	199	175	149	106
東海里	計 Total	848	931	760	523	309
	男 Male	391	411	377	250	124
	女 Female	457	520	383	273	185
南寮里	計 Total	145	128	122	92	75
	男 Male	78	67	66	46	30
	女 Female	67	61	56	46	45
新東里	計 Total	400	440	433	308	257
	男 Male	199	203	198	142	120
	女 Female	201	237	235	166	137
新庄里	計 Total	525	518	459	390	262
	男 Male	253	261	224	182	112
	女 Female	272	257	235	208	150

資料來源：龍井戶政事務所。



Table 2-3 Population by Age (Cont.3)

Unit : Persons

75~79歲 75~79 Years	80~84歲 80~84 Years	85~89歲 85~89 Years	90~94歲 90~94 Years	95~99歲 95~99 Years	100歲以上 100 Years and Over
<b>1,557</b>	<b>1,200</b>	<b>675</b>	<b>279</b>	<b>68</b>	<b>7</b>
<b>682</b>	<b>511</b>	<b>272</b>	<b>107</b>	<b>20</b>	<b>2</b>
<b>875</b>	<b>689</b>	<b>403</b>	<b>172</b>	<b>48</b>	<b>5</b>
73	59	28	9	7	1
32	30	12	2	—	—
41	29	16	7	7	1
122	89	65	15	5	—
59	29	29	5	2	—
63	60	36	10	3	—
71	66	28	22	4	—
36	27	14	6	3	—
35	39	14	16	1	—
57	53	42	20	1	1
28	23	19	11	—	1
29	30	23	9	1	—
123	92	68	18	6	—
56	35	24	10	2	—
67	57	44	8	4	—
170	117	49	33	3	—
73	44	18	18	1	—
97	73	31	15	2	—
51	34	15	7	—	—
25	14	8	1	—	—
26	20	7	6	—	—
130	75	32	13	9	—
52	41	11	2	4	—
78	34	21	11	5	—
142	99	56	20	5	1
58	43	22	11	—	—
84	56	34	9	5	1

Source : Longjing Household Registration Office.

表 2-3 現住人口之年齡分配 (續4)

單位：人

年底別及里別			合計	0~4歲	5~9歲	10~14歲	15~19歲
End of Year & Village			Total	0~4 Years	5~9 Years	10~14 Years	15~19 Years
福田里	計	Total	1,194	56	26	38	59
	男	Male	600	33	15	18	34
	女	Female	594	23	11	20	25
龍西里	計	Total	2,142	75	96	87	111
	男	Male	1,059	30	51	43	62
	女	Female	1,083	45	45	44	49
龍東里	計	Total	3,327	142	139	121	183
	男	Male	1,716	76	74	72	97
	女	Female	1,611	66	65	49	86
龍泉里	計	Total	9,356	397	455	427	482
	男	Male	4,703	194	243	212	231
	女	Female	4,653	203	212	215	251
龍津里	計	Total	5,948	243	283	282	280
	男	Male	3,033	126	155	135	154
	女	Female	2,915	117	128	147	126
龍崗里	計	Total	3,353	141	177	150	168
	男	Male	1,654	78	94	75	80
	女	Female	1,699	63	83	75	88
麗水里	計	Total	2,570	86	84	101	128
	男	Male	1,357	45	41	58	66
	女	Female	1,213	41	43	43	62

資料來源：龍井戶政事務所。

Table 2-3 Population by Age (Cont.4)

Unit : Persons

20～24歳	25～29歳	30～34歳	35～39歳	40～44歳	45～49歳
20～24 Years	25～29 Years	30～34 Years	35～39 Years	40～44 Years	45～49 Years
87	99	82	96	86	95
46	53	31	44	44	45
41	46	51	52	42	50
142	177	156	145	197	174
71	84	78	67	108	89
71	93	78	78	89	85
205	244	265	252	292	251
100	131	129	135	151	131
105	113	136	117	141	120
535	703	711	729	996	784
286	371	350	353	509	411
249	332	361	376	487	373
422	460	449	442	519	435
221	248	235	224	270	216
201	212	214	218	249	219
184	264	261	303	340	259
88	130	137	146	170	123
96	134	124	157	170	136
186	201	173	216	240	189
94	116	88	119	125	98
92	85	85	97	115	91

Source : Longjing Household Registration Office.

表 2-3 現住人口之年齡分配 (續完)

單位：人

年底別及里別	50~54歲	55~59歲	60~64歲	65~69歲	70~74歲	
End of Year & Village	50~54 Years	55~59Years	60~64Years	65~69 Years	70~74 Years	
福田里	計 Total	77	95	83	65	54
	男 Male	46	52	42	33	25
	女 Female	31	43	41	32	29
龍西里	計 Total	141	182	120	102	93
	男 Male	59	100	63	52	40
	女 Female	82	82	57	50	53
龍東里	計 Total	227	253	227	174	146
	男 Male	112	133	126	85	73
	女 Female	115	120	101	89	73
龍泉里	計 Total	699	653	580	474	293
	男 Male	356	333	303	227	141
	女 Female	343	320	277	247	152
龍津里	計 Total	434	410	376	307	226
	男 Male	225	209	193	152	112
	女 Female	209	201	183	155	114
龍崗里	計 Total	212	229	219	192	104
	男 Male	101	120	100	97	58
	女 Female	111	109	119	95	46
麗水里	計 Total	193	187	156	156	108
	男 Male	106	117	82	81	58
	女 Female	87	70	74	75	50

資料來源：龍井戶政事務所。

Table 2-3 Population by Age (Cont.End)

Unit : Persons

75~79歳 75~79 Years	80~84歳 80~84 Years	85~89歳 85~89 Years	90~94歳 90~94 Years	95~99歳 95~99 Years	100歳以上 100 Years and Over
43	24	18	10	1	—
20	10	6	3	—	—
23	14	12	7	1	—
54	45	30	13	2	—
28	17	9	7	1	—
26	28	21	6	1	—
87	59	39	15	6	—
42	28	14	5	2	—
45	31	25	10	4	—
177	147	74	33	6	1
72	70	26	13	2	—
105	77	48	20	4	1
148	126	70	27	7	2
61	53	32	9	2	1
87	73	38	18	5	1
46	56	34	11	3	—
18	22	13	3	1	—
28	34	21	8	2	—
63	59	27	13	3	1
22	25	15	1	—	—
41	34	12	12	3	1

Source : Longjing Household Registration Office.

表 2-4 15歲以上現住人口之教育程度  
—按年齡別分

單位：人

年底別及 年齡組別 End of Year & Range of Age	性別 Sex	總計 Grand Total	識 字 者				
			合計 Total	研究所 Graduate School		大學 University	
				畢業 Graduated	肄業 Ungraduated	畢業 Graduated	肄業 Ungraduated
民國101年底 End of 2012	計 Total	62,782	61,105	1,881	732	8,961	4,428
	男 Male	31,752	31,510	1,192	411	4,275	2,269
	女 Female	31,030	29,595	689	321	4,686	2,159

年底別及 年齡組別 End of Year & Range of Age	性別 Sex	總計 Grand Total	識 字 者				
			合計 Total	博士 Doctor		碩士 Master	
				畢業 Graduated	肄業 Ungraduated	畢業 Graduated	肄業 Ungraduated
民國102年底 End of 2013	計 Total	63,466	61,857	149	99	1,886	648
	男 Male	32,088	31,863	106	69	1,176	361
	女 Female	31,378	29,994	43	30	710	287
民國103年底 End of 2014	計 Total	64,208	62,693	152	105	2,029	719
	男 Male	32,435	32,232	107	76	1,272	399
	女 Female	31,773	30,461	45	29	757	320
民國104年底 End of 2015	計 Total	64,927	63,504	163	111	2,166	757
	男 Male	32,702	32,514	115	81	1,346	411
	女 Female	32,225	30,990	48	30	820	346
民國105年底 End of 2016	計 Total	65,507	64,161	173	101	2,357	783
	男 Male	32,883	32,717	124	74	1,442	436
	女 Female	32,624	31,444	49	27	915	347
民國106年底 End of 2017	計 Total	66,122	64,851	170	112	2,505	781
	男 Male	33,158	33,001	123	83	1,525	436
	女 Female	32,964	31,850	47	29	980	345
民國107年底 End of 2018	計 Total	66,503	65,320	179	106	2,643	821
	男 Male	33,305	33,157	132	79	1,604	464
	女 Female	33,198	32,163	47	27	1,039	357
民國108年底 End of 2019	計 Total	66,810	65,712	185	101	2,769	855
	男 Male	33,455	33,321	135	75	1,671	471
	女 Female	33,355	32,391	50	26	1,098	384
民國109年底 End of 2020	計 Total	67,166	66,154	192	99	2,912	894
	男 Male	33,597	33,479	137	72	1,742	490
	女 Female	33,569	32,675	55	27	1,170	404
民國110年底 End of 2021	計 Total	67,335	66,379	197	102	2,978	963
	男 Male	33,710	33,594	141	74	1,766	534
	女 Female	33,625	32,785	56	28	1,212	429

資料來源：龍井戶政事務所。

Table 2-4 Educational Attainment of Resident Population Aged 15 & Over - by Age

Unit : Persons

Literate	
專科 Junior College	
畢業 Graduated	肄業 Ungraduated
5,818	944
2,895	450
2,923	494

Literate					
大學(含獨立學院) University & College		專科 Junior College			
		二、三年制 2 or 3 Years		五年制後二年 Last 2 Years of 5-Year Program	
畢業 Graduated	肄業 Ungraduated	畢業 Graduated	肄業 Ungraduated	畢業 Graduated	肄業 Ungraduated
9,652	4,642	3,731	573	2,109	129
4,592	2,382	1,810	331	1,107	60
5,060	2,260	1,921	242	1,002	69
10,515	4,580	3,779	562	2,113	118
5,002	2,345	1,846	321	1,095	62
5,513	2,235	1,933	241	1,018	56
11,190	4,766	3,781	560	2,105	117
5,272	2,452	1,857	312	1,087	63
5,918	2,314	1,924	248	1,018	54
11,907	4,737	3,795	577	2,106	115
5,593	2,446	1,861	320	1,080	65
6,314	2,291	1,934	257	1,026	50
12,562	4,752	3,819	589	2,099	111
5,885	2,483	1,870	324	1,076	65
6,677	2,269	1,949	265	1,023	46
13,247	4,662	3,834	588	2,116	107
6,171	2,430	1,881	317	1,074	61
7,076	2,232	1,953	271	1,042	46
13,953	4,681	3,811	583	2,089	110
6,519	2,481	1,868	311	1,064	62
7,434	2,200	1,943	272	1,025	48
14,452	4,710	3,805	590	2,064	109
6,764	2,491	1,879	313	1,049	63
7,688	2,219	1,926	277	1,015	46
14,891	4,703	3,831	580	2,069	110
6,992	2,494	1,882	317	1,044	64
7,899	2,209	1,949	263	1,025	46

Source : Longjing Household Registration Office.

表 2-4 15歲以上現住人口之教育程度  
—按年齡別分（續1）

單位：人

年底別及 年齡組別 End of Year & Range of Age	性別 Sex	識 字 者			
		高中 Senior High School		高職 Vocational High School	
		畢業 Graduated	肄業 Ungraduated	畢業 Graduated	肄業 Ungraduated
民國101年底 End of 2012	計 Total	2,446	1,445	12,923	3,682
	男 Male	1,313	721	7,021	2,164
	女 Female	1,133	724	5,902	1,518

年底別及 年齡組別 End of Year & Range of Age	性別 Sex	識 字 者				
		高級中等 Senior High School				
		普通教育(高中) General		職業教育(高職) Vocational		
		畢業 Graduated	肄業 Ungraduated	畢業 Graduated	肄業 Ungraduated	五專前三年肄業 First 3 Years at 5-Year Junior College Ungraduated
民國102年底 End of 2013	計 Total	2,376	1,451	13,005	3,550	231
	男 Male	1,275	708	7,081	2,111	65
	女 Female	1,101	743	5,924	1,439	166
民國103年底 End of 2014	計 Total	2,414	1,392	13,222	3,324	234
	男 Male	1,277	688	7,232	1,975	61
	女 Female	1,137	704	5,990	1,349	173
民國104年底 End of 2015	計 Total	2,402	1,368	13,228	3,250	250
	男 Male	1,259	678	7,240	1,917	63
	女 Female	1,143	690	5,988	1,333	187
民國105年底 End of 2016	計 Total	2,361	1,325	13,300	3,340	268
	男 Male	1,229	662	7,286	1,953	60
	女 Female	1,132	663	6,014	1,387	208
民國106年底 End of 2017	計 Total	2,354	1,288	13,399	3,334	286
	男 Male	1,219	624	7,319	1,986	62
	女 Female	1,135	664	6,080	1,348	224
民國107年底 End of 2018	計 Total	2,357	1,289	13,472	3,220	278
	男 Male	1,216	642	7,380	1,939	63
	女 Female	1,141	647	6,092	1,281	215
民國108年底 End of 2019	計 Total	2,382	1,306	13,450	3,022	287
	男 Male	1,223	644	7,402	1,835	59
	女 Female	1,159	662	6,048	1,187	228
民國109年底 End of 2020	計 Total	2,376	1,335	13,520	2,877	291
	男 Male	1,197	672	7,435	1,751	66
	女 Female	1,179	663	6,085	1,126	225
民國110年底 End of 2021	計 Total	2,358	1,312	13,586	2,855	291
	男 Male	1,180	643	7,455	1,764	67
	女 Female	1,178	669	6,131	1,091	224

資料來源：龍井戶政事務所。



Table 2-4 Educational Attainment of Resident Population Aged 15 & Over - by Age(Cont.1)

Unit : Persons

Literate							不識字者 Illiterate
國(初)中 Junior High School		初職 Junior Vocational School		小學 Primary School		自修 Self-study	
畢業 Graduated	肄業 Ungraduated	畢業 Graduated	肄業 Ungraduated	畢業 Graduated	肄業 Ungraduated		
8,772	889	91	13	6,913	863	304	1,677
4,674	502	61	11	3,142	313	96	242
4,098	387	30	2	3,771	550	208	1,435

Literate							不識字者 Illiterate
國(初)中 Junior High School		初職 Junior Vocational School		小學 Primary School		自修 Self-study	
畢業 Graduated	肄業 Ungraduated	畢業 Graduated	肄業 Ungraduated	畢業 Graduated	肄業 Ungraduated		
8,732	806	91	15	6,840	851	291	1,609
4,655	440	62	12	3,064	302	94	225
4,077	366	29	3	3,776	549	197	1,384
8,653	784	90	15	6,717	884	292	1,515
4,604	436	61	12	2,961	306	94	203
4,049	348	29	3	3,756	578	198	1,312
8,581	816	87	13	6,599	911	283	1,423
4,554	455	58	11	2,880	314	89	188
4,027	361	29	2	3,719	597	194	1,235
8,502	695	85	13	6,418	939	264	1,346
4,479	385	56	11	2,747	329	79	166
4,023	310	29	2	3,671	610	185	1,180
8,454	700	84	13	6,280	905	254	1,271
4,424	381	55	11	2,662	314	74	157
4,030	319	29	2	3,618	591	180	1,114
8,450	664	83	12	6,104	856	232	1,183
4,380	364	53	10	2,546	285	66	148
4,070	300	30	2	3,558	571	166	1,035
8,377	655	82	12	5,923	857	222	1,098
4,325	353	52	10	2,417	286	58	134
4,052	302	30	2	3,506	571	164	964
8,349	696	79	11	5,778	804	211	1,012
4,294	375	51	9	2,313	265	51	118
4,055	321	28	2	3,465	539	160	894
8,233	662	72	11	5,619	757	199	956
4,231	369	47	9	2,228	246	47	116
4,002	293	25	2	3,391	511	152	840

Source : Longjing Household Registration Office.

表 2-4 15歲以上現住人口之教育程度  
—按年齡別分（續2）

單位：人

年底、性別及年齡組別 End of Year, Sex & Range of Age		總計 Grand Total	識字者			
			合計 Total	博士 Doctor		碩士
				畢業 Graduated	肄業 Ungraduated	畢業 Graduated
<b>民國111年底</b>	<b>計 Total</b>	<b>67,563</b>	<b>66,671</b>	<b>205</b>	<b>101</b>	<b>3,089</b>
<b>End of 2022</b>	<b>男 Male</b>	<b>33,777</b>	<b>33,676</b>	<b>145</b>	<b>76</b>	<b>1,835</b>
	<b>女 Female</b>	<b>33,786</b>	<b>32,995</b>	<b>60</b>	<b>25</b>	<b>1,254</b>
15-19歲	計 Total	4,009	4,009	—	—	—
(years)	男 Male	2,073	2,073	—	—	—
	女 Female	1,936	1,936	—	—	—
20-24歲	計 Total	5,065	5,065	—	—	40
(years)	男 Male	2,614	2,614	—	—	20
	女 Female	2,451	2,451	—	—	20
25-29歲	計 Total	6,250	6,250	2	12	466
(years)	男 Male	3,198	3,198	2	12	287
	女 Female	3,052	3,052	—	—	179
30-34歲	計 Total	5,994	5,993	10	16	585
(years)	男 Male	3,082	3,082	8	13	348
	女 Female	2,912	2,911	2	3	237
35-39歲	計 Total	6,058	6,054	23	13	499
(years)	男 Male	3,059	3,055	12	9	278
	女 Female	2,999	2,999	11	4	221
40-44歲	計 Total	7,129	7,123	26	16	471
(years)	男 Male	3,673	3,670	18	13	272
	女 Female	3,456	3,453	8	3	199
45-49歲	計 Total	5,985	5,977	19	14	342
(years)	男 Male	2,984	2,981	13	9	200
	女 Female	3,001	2,996	6	5	142
50-54歲	計 Total	5,723	5,722	32	16	274
(years)	男 Male	2,832	2,832	24	11	158
	女 Female	2,891	2,890	8	5	116
55-59歲	計 Total	5,769	5,762	37	10	220
(years)	男 Male	2,894	2,893	25	7	131
	女 Female	2,875	2,869	12	3	89
60-64歲	計 Total	5,120	5,115	29	3	108
(years)	男 Male	2,598	2,598	22	1	77
	女 Female	2,522	2,517	7	2	31
65歲以上	計 Total	10,461	9,601	27	1	84
Over 65 years	男 Male	4,770	4,680	21	1	64
	女 Female	5,691	4,921	6	—	20

資料來源：龍井戶政事務所。

Table 2-4 Educational Attainment of Resident Population Aged 15 & Over —by Age (Cont.2)

Unit : Persons

Literate						
Master	大學(含獨立學院) University & College		專科		Junior College	
			二、三年制 2 or 3 Years		五年制後二年 Last 2 Years of 5-Year Program	
肄業	畢業	肄業	畢業	肄業	畢業	肄業
Ungraduated	Graduated	Ungraduated	Graduated	Ungraduated	Graduated	Ungraduated
984	15,361	4,631	3,806	583	2,052	110
540	7,197	2,464	1,872	319	1,037	66
444	8,164	2,167	1,934	264	1,015	44
—	—	977	—	11	—	1
—	—	491	—	7	—	1
—	—	486	—	4	—	—
243	1,384	2,213	62	62	104	1
146	625	1,135	35	36	12	1
97	759	1,078	27	26	92	—
241	3,613	601	88	46	53	1
137	1,593	369	61	24	17	1
104	2,020	232	27	22	36	—
123	3,338	313	141	59	54	1
64	1,557	196	88	29	8	—
59	1,781	117	53	30	46	1
107	2,534	186	393	114	110	8
61	1,154	101	205	63	31	6
46	1,380	85	188	51	79	2
88	1,750	149	912	144	205	40
48	828	80	357	82	104	18
40	922	69	555	62	101	22
74	921	63	874	76	331	18
35	436	32	375	37	165	11
39	485	31	499	39	166	7
54	569	48	592	28	380	13
19	274	18	276	13	203	7
35	295	30	316	15	177	6
32	470	36	347	29	331	12
16	231	15	206	19	187	11
16	239	21	141	10	144	1
14	343	24	188	7	262	8
9	200	13	134	4	155	6
5	143	11	54	3	107	2
8	439	21	209	7	222	7
5	299	14	135	5	155	4
3	140	7	74	2	67	3

Source : Longjing Household Registration Office.

表 2-4 15歲以上現住人口之教育程度  
—按年齡別分（續完）

單位：人

年底、性別及年齡組別 End of Year, Sex & Range of Age		識字者				
		高級中等 Senior High School				
		普通教育(高中) General		職業教育(高職) Vocational		
		畢業 Graduated	肄業 Ungraduated	畢業 Graduated	肄業 Ungraduated	五專前三年肄業 First 3 Years at 5-Year Junior College Ungraduated
民國111年底 End of 2022	計 Total	2,344	1,343	13,568	2,891	301
	男 Male	1,177	677	7,450	1,780	66
	女 Female	1,167	666	6,118	1,111	235
15-19歲 (years)	計 Total	29	992	123	1,320	217
	男 Male	19	476	81	779	37
	女 Female	10	516	42	541	180
20-24歲 (years)	計 Total	51	18	556	242	36
	男 Male	32	11	360	167	7
	女 Female	19	7	196	75	29
25-29歲 (years)	計 Total	58	19	809	153	15
	男 Male	29	12	508	98	6
	女 Female	29	7	301	55	9
30-34歲 (years)	計 Total	92	23	899	181	6
	男 Male	52	9	502	123	—
	女 Female	40	14	397	58	6
35-39歲 (years)	計 Total	167	46	1,198	260	16
	男 Male	74	25	674	163	7
	女 Female	93	21	524	97	9
40-44歲 (years)	計 Total	195	51	2,138	219	1
	男 Male	98	30	1,197	136	—
	女 Female	97	21	941	83	1
45-49歲 (years)	計 Total	310	51	1,887	142	5
	男 Male	143	33	955	88	5
	女 Female	167	18	932	54	—
50-54歲 (years)	計 Total	351	45	1,977	137	3
	男 Male	148	24	999	84	3
	女 Female	203	21	978	53	—
55-59歲 (years)	計 Total	361	34	1,781	98	2
	男 Male	165	21	902	60	1
	女 Female	196	13	879	38	1
60-64歲 (years)	計 Total	313	33	1,227	76	—
	男 Male	155	13	688	42	—
	女 Female	158	20	539	34	—
65歲以上 Over 65 years	計 Total	417	31	973	63	—
	男 Male	262	23	584	40	—
	女 Female	155	8	389	23	—

資料來源：龍井戶政事務所。

Table 2-4 Educational Attainment of Resident Population Aged 15 & Over —by Age (Cont.End)

Literate							Unit : Persons	不識字
國(初中)		初職		小學		自修	Illiterate	
Junior High School		Junior Vocational School		Primary School				
畢業	肄業	畢業	肄業	畢業	肄業	Self-Study	Illiterate	
Graduated	Ungraduated	Graduated	Ungraduated	Graduated	Ungraduated			
8,199	709	68	10	5,440	691	185	892	
4,182	392	44	8	2,106	203	40	101	
4,017	317	24	2	3,334	488	145	791	
44	226	—	—	7	62	—	—	
26	125	—	—	4	27	—	—	
18	101	—	—	3	35	—	—	
41	10	—	—	—	2	—	—	
19	7	—	—	—	1	—	—	
22	3	—	—	—	1	—	—	
66	7	—	—	—	—	—	—	
37	5	—	—	—	—	—	—	
29	2	—	—	—	—	—	—	
122	22	—	—	5	3	—	1	
71	13	—	—	—	1	—	—	
51	9	—	—	5	2	—	1	
303	39	—	—	30	7	1	4	
164	23	—	—	5	—	—	4	
139	16	—	—	25	7	1	—	
606	46	—	—	53	13	—	6	
368	18	—	—	2	1	—	3	
238	28	—	—	51	12	—	3	
754	48	—	—	34	14	—	8	
409	27	—	—	7	1	—	3	
345	21	—	—	27	13	—	5	
1,085	42	—	—	63	12	1	1	
534	22	—	—	10	5	—	—	
551	20	—	—	53	7	1	1	
1,708	48	—	—	193	13	—	7	
837	23	—	—	33	3	—	1	
871	25	—	—	160	10	—	6	
1,918	59	—	—	474	26	3	5	
932	29	—	—	112	6	—	—	
986	30	—	—	362	20	3	5	
1,552	162	68	10	4,581	539	180	860	
785	100	44	8	1,933	158	40	90	
767	62	24	2	2,648	381	140	770	

Source : Longjing Household Registration Office.

表 2-5 現住人口之婚姻狀況 —按年齡別分

單位：人

年底別及 年齡組別		總計 Grand Total			未 婚 Unmarried		
		計 Total	男 Male	女 Female	計 Total	男 Male	女 Female
民國101年底	End of 2012	75,138	38,104	37,034	34,774	18,697	16,077
民國102年底	End of 2013	75,664	38,405	37,259	34,790	18,770	16,020
民國103年底	End of 2014	76,164	38,606	37,558	34,798	18,769	16,029
民國104年底	End of 2015	76,666	38,812	37,854	34,874	18,799	16,075
民國105年底	End of 2016	77,236	38,964	38,272	34,943	18,808	16,135
民國106年底	End of 2017	77,818	39,203	38,615	35,021	18,853	16,168
民國107年底	End of 2018	77,998	39,221	38,777	34,918	18,777	16,141
民國108年底	End of 2019	78,027	39,281	38,746	34,648	18,671	15,977

資料來源：龍井戶政事務所。

附 註：108年人數包含相同性別。

Table 2-5 The Marital Status of the Population —by Age

Unit : Persons

有 偶 Currently Married			離婚/終止結婚 Divorced/Terminated Marriages			喪 偶 Widowed		
計 Total	男 Male	女 Female	計 Total	男 Male	女 Female	計 Total	男 Male	女 Female
33,483	16,942	16,541	3,591	1,785	1,806	3,290	680	2,610
33,740	17,068	16,672	3,716	1,858	1,858	3,418	709	2,709
33,956	17,168	16,788	3,897	1,943	1,954	3,513	726	2,787
34,188	17,277	16,911	3,999	1,982	2,017	3,605	754	2,851
34,410	17,331	17,079	4,195	2,077	2,118	3,688	748	2,940
34,650	17,411	17,239	4,391	2,180	2,211	3,756	759	2,997
34,676	17,428	17,248	4,558	2,234	2,324	3,846	782	3,064
34,788	17,512	17,276	4,704	2,312	2,392	3,887	786	3,101

Source : Longjing Household Registration Office.

Note : Number of 2019 include the same gender.

表 2-5 現住人口之婚姻狀況—按年齡別分(續1)

單位：人

年底別及 年齡組別		總計 Grand Total			未婚 Unmarried		
		合計 Total	男 Male	女 Female	合計 Total	男 Male	女 Female
民國109年底	End of 2020	78,095	39,225	38,870	34,451	18,531	15,920
民國110年底	End of 2021	77,976	39,164	38,812	34,074	18,357	15,717
<b>民國111年底</b>	<b>End of 2022</b>	<b>77,887</b>	<b>39,051</b>	<b>38,836</b>	<b>33,798</b>	<b>18,233</b>	<b>15,565</b>
未滿15歲	Under 15 Years	10,324	5,274	5,050	10,324	5,274	5,050
15-19歲	15-19 Years	4,009	2,073	1,936	4,008	2,073	1,935
20-24歲	20-24 Years	5,065	2,614	2,451	4,882	2,561	2,321
25-29歲	25-29 Years	6,250	3,198	3,052	4,991	2,704	2,287
30-34歲	30-34 Years	5,994	3,082	2,912	3,192	1,906	1,286
35-39歲	35-39 Years	6,058	3,059	2,999	2,033	1,202	831
40-44歲	40-44 Years	7,129	3,673	3,456	1,661	1,020	641
45-49歲	45-49 Years	5,985	2,984	3,001	1,076	602	474
50-54歲	50-54 Years	5,723	2,832	2,891	707	393	314
55-59歲	55-59 Years	5,769	2,894	2,875	451	253	198
60-64歲	60-64 Years	5,120	2,598	2,522	243	140	103
65-69歲	65-69 Years	3,986	1,928	2,058	135	63	72
70-74歲	70-74 Years	2,689	1,248	1,441	51	21	30
75-79歲	75-79 Years	1,557	682	875	17	6	11
80-84歲	80-84 Years	1,200	511	689	16	10	6
85-89歲	85-89 Years	675	272	403	7	4	3
90-94歲	90-94 Years	279	107	172	4	1	3
95-99歲	95-99 Years	68	20	48	—	—	—
100歲以上	100 Years & Over	7	2	5	—	—	—

資料來源：龍井戶政事務所。



Table 2-5 The Marital Status of the Population—by Age (Cont.1)

Unit : Persons

有偶 Currently Married					
不同性別 Different Sex			相同性別 Same Sex		
合計 Total	男 Male	女 Female	合計 Total	男 Male	女 Female
34,808	17,506	17,302	30	6	24
34,827	17,518	17,309	42	8	34
<b>34,777</b>	<b>17,482</b>	<b>17,295</b>	<b>46</b>	<b>8</b>	<b>38</b>
—	—	—	—	—	—
1	—	1	—	—	—
146	43	103	3	—	3
1,123	447	676	7	3	4
2,504	1,061	1,443	13	2	11
3,529	1,638	1,891	15	2	13
4,641	2,257	2,384	4	1	3
4,034	1,979	2,055	1	—	1
4,060	2,017	2,043	—	—	—
4,293	2,201	2,092	3	—	3
3,901	2,122	1,779	—	—	—
2,926	1,603	1,323	—	—	—
1,817	1,012	805	—	—	—
925	555	370	—	—	—
578	346	232	—	—	—
230	147	83	—	—	—
61	47	14	—	—	—
8	7	1	—	—	—
—	—	—	—	—	—

Source : Longjing Household Registration Office.

表 2-5 現住人口之婚姻狀況—按年齡別分(續2完)

單位：人

年底別及 年齡組別  End of Year & Range of Age		離婚/終止結婚 Divorced/Terminated Marriages					
		不同性別 Different Sex			相同性別 Same Sex		
		合計 Total	男 Male	女 Female	合計 Total	男 Male	女 Female
民國109年底	End of 2020	4,840	2,395	2,445	1	—	1
民國110年底	End of 2021	4,988	2,468	2,520	3	—	3
<b>民國111年底</b>	<b>End of 2022</b>	<b>5,112</b>	<b>2,505</b>	<b>2,607</b>	<b>8</b>	<b>—</b>	<b>8</b>
未滿15歲	Under 15 Years	—	—	—	—	—	—
15-19歲	15-19 Years	—	—	—	—	—	—
20-24歲	20-24 Years	32	10	22	2	—	2
25-29歲	25-29 Years	127	44	83	1	—	1
30-34歲	30-34 Years	275	108	167	1	—	1
35-39歲	35-39 Years	456	213	243	3	—	3
40-44歲	40-44 Years	759	385	374	1	—	1
45-49歲	45-49 Years	783	394	389	—	—	—
50-54歲	50-54 Years	784	391	393	—	—	—
55-59歲	55-59 Years	736	392	344	—	—	—
60-64歲	60-64 Years	517	254	263	—	—	—
65-69歲	65-69 Years	348	158	190	—	—	—
70-74歲	70-74 Years	191	97	94	—	—	—
75-79歲	75-79 Years	53	27	26	—	—	—
80-84歲	80-84 Years	36	21	15	—	—	—
85-89歲	85-89 Years	8	6	2	—	—	—
90-94歲	90-94 Years	6	5	1	—	—	—
95-99歲	95-99 Years	1	—	1	—	—	—
100歲以上	100 Years & Over	—	—	—	—	—	—

資料來源：龍井戶政事務所。

Table 2-5 The Marital Status of the Population—by Age (Cont.2 End)

Unit : Persons

喪偶 Widowed					
不同性別 Different Sex			相同性別 Same Sex		
合計 Total	男 Male	女 Female	合計 Total	男 Male	女 Female
3,965	787	3,178	—	—	—
4,042	813	3,229	—	—	—
<b>4,146</b>	<b>823</b>	<b>3,323</b>	—	—	—
—	—	—	—	—	—
—	—	—	—	—	—
—	—	—	—	—	—
1	—	1	—	—	—
9	5	4	—	—	—
22	4	18	—	—	—
63	10	53	—	—	—
91	9	82	—	—	—
172	31	141	—	—	—
286	48	238	—	—	—
459	82	377	—	—	—
577	104	473	—	—	—
630	118	512	—	—	—
562	94	468	—	—	—
570	134	436	—	—	—
430	115	315	—	—	—
208	54	154	—	—	—
59	13	46	—	—	—
7	2	5	—	—	—

Source : Longjing Household Registration Office.

表 2-6 現住人口之婚姻狀況 —按里別分

單位：人

年底別及里別 End of Year & Village		總計 Grand Total			未婚 Unmarried		
		合計 Total	男 Male	女 Female	合計 Total	男 Male	女 Female
民國101年底	End of 2012	75,138	38,104	37,034	34,774	18,697	16,077
民國102年底	End of 2013	75,664	38,405	37,259	34,790	18,770	16,020
民國103年底	End of 2014	76,164	38,606	37,558	34,798	18,769	16,029
民國104年底	End of 2015	76,666	38,812	37,854	34,874	18,799	16,075
民國105年底	End of 2016	77,236	38,964	38,272	34,943	18,808	16,135
民國106年底	End of 2017	77,818	39,203	38,615	35,021	18,853	16,168
民國107年底	End of 2018	77,998	39,221	38,777	34,918	18,777	16,141
民國108年底	End of 2019	78,027	39,281	38,746	34,648	18,671	15,977

資料來源：龍井戶政事務所。

附註：108年人數包含相同性別。

Table 2-6 The Marital Status of the Population –by Village

Unit : Persons

有偶 Currently Married			離婚/終止結婚 Divorced/Terminated Marriages			喪偶 Widowed		
合計 Total	男 Male	女 Female	合計 Total	男 Male	女 Female	合計 Total	男 Male	女 Female
33,483	16,942	16,541	3,591	1,785	1,806	3,290	680	2,610
33,740	17,068	16,672	3,716	1,858	1,858	3,418	709	2,709
33,956	17,168	16,788	3,897	1,943	1,954	3,513	726	2,787
34,188	17,277	16,911	3,999	1,982	2,017	3,605	754	2,851
34,410	17,331	17,079	4,195	2,077	2,118	3,688	748	2,940
34,650	17,411	17,239	4,391	2,180	2,211	3,756	759	2,997
34,676	17,428	17,248	4,558	2,234	2,324	3,846	782	3,064
34,788	17,512	17,276	4,704	2,312	2,392	3,887	786	3,101

Source : Longjing Household Registration Office.

Note : Number of 2019 include the same gender.

表 2-6 現住人口之婚姻狀況—按里別分 (續1)

單位：人

年底別及里別 End of Year & Village		總計 Grand Total			未婚 Unmarried		
		合計 Total	男 Male	女 Female	合計 Total	男 Male	女 Female
民國109年底	End of 2020	78,095	39,225	38,870	34,451	18,531	15,920
民國110年底	End of 2021	77,976	39,164	38,812	34,074	18,357	15,717
<b>民國111年底</b>	<b>End of 2022</b>	<b>77,887</b>	<b>39,051</b>	<b>38,836</b>	<b>33,798</b>	<b>18,233</b>	<b>15,565</b>
	三德里	3,442	1,742	1,700	1,471	797	674
	山腳里	6,823	3,418	3,405	2,996	1,631	1,365
	田中里	4,559	2,304	2,255	1,985	1,066	919
	竹坑里	3,677	1,886	1,791	1,567	878	689
	忠和里	5,900	2,997	2,903	2,591	1,396	1,195
	東海里	10,592	5,056	5,536	4,829	2,478	2,351
	南寮里	1,827	937	890	809	436	373
	新東里	5,611	2,812	2,799	2,405	1,335	1,070
	新庄里	7,566	3,777	3,789	3,364	1,829	1,535
	福田里	1,194	600	594	485	272	213
	龍西里	2,142	1,059	1,083	913	483	430
	龍東里	3,327	1,716	1,611	1,419	788	631
	龍泉里	9,356	4,703	4,653	3,944	2,108	1,836
	龍津里	5,948	3,033	2,915	2,547	1,396	1,151
	龍崗里	3,353	1,654	1,699	1,409	745	664
	麗水里	2,570	1,357	1,213	1,064	595	469

資料來源：龍井戶政事務所。

Table 2-6 The Marital Status of the Population—by Village (Cont.1)

Unit : Persons

有偶 Currently Married					
不同性別 Different Sex			相同性別 Same Sex		
合計 Total	男 Male	女 Female	合計 Total	男 Male	女 Female
34,808	17,506	17,302	30	6	24
34,827	17,518	17,309	42	8	34
<b>34,777</b>	<b>17,482</b>	<b>17,295</b>	<b>46</b>	<b>8</b>	<b>38</b>
1,535	775	760	2	—	2
2,985	1,504	1,481	2	—	2
2,104	1,061	1,043	6	1	5
1,671	836	835	—	—	—
2,693	1,382	1,311	5	4	1
4,642	2,216	2,426	4	—	4
782	412	370	2	—	2
2,488	1,244	1,244	4	1	3
3,236	1,620	1,616	7	—	7
512	256	256	—	—	—
955	487	468	—	—	—
1,475	755	720	—	—	—
4,313	2,172	2,141	7	2	5
2,701	1,383	1,318	1	—	1
1,549	767	782	6	—	6
1,136	612	524	—	—	—

Source : Longjing Household Registration Office.

表 2-6 現住人口之婚姻狀況—按里別分(續2完)

單位：人

年底別及里別 End of Year & Village		離婚/終止結婚 Divorced/Terminated Marriages					
		不同性別 Different Sex			相同性別 Same Sex		
		合計 Total	男 Male	女 Female	合計 Total	男 Male	女 Female
民國109年底	End of 2020	4,840	2,395	2,445	1	—	1
民國110年底	End of 2021	4,988	2,468	2,520	3	—	3
<b>民國111年底</b>	<b>End of 2022</b>	<b>5,112</b>	<b>2,505</b>	<b>2,607</b>	<b>8</b>	<b>—</b>	<b>8</b>
	三德里	213	124	89	—	—	—
	山腳里	484	217	267	—	—	—
	田中里	238	116	122	2	—	2
	竹坑里	259	134	125	—	—	—
	忠和里	295	164	131	3	—	3
	東海里	711	300	411	2	—	2
	南寮里	126	68	58	1	—	1
	新東里	448	189	259	—	—	—
	新庄里	494	237	257	—	—	—
	福田里	86	47	39	—	—	—
	龍西里	131	63	68	—	—	—
	龍東里	226	128	98	—	—	—
	龍泉里	665	326	339	—	—	—
	龍津里	322	171	151	—	—	—
	龍崗里	233	112	121	—	—	—
	麗水里	181	109	72	—	—	—

資料來源：龍井戶政事務所。



Table 2-6 The Marital Status of the Population—by Village (Cont.2 End)

Unit : Persons

喪偶 Widowed					
不同性別 Different Sex			相同性別 Same Sex		
合計 Total	男 Male	女 Female	合計 Total	男 Male	女 Female
3,965	787	3,178	—	—	—
4,042	813	3,229	—	—	—
<b>4,146</b>	<b>823</b>	<b>3,323</b>	—	—	—
221	46	175	—	—	—
356	66	290	—	—	—
224	60	164	—	—	—
180	38	142	—	—	—
313	51	262	—	—	—
404	62	342	—	—	—
107	21	86	—	—	—
266	43	223	—	—	—
465	91	374	—	—	—
111	25	86	—	—	—
143	26	117	—	—	—
207	45	162	—	—	—
427	95	332	—	—	—
377	83	294	—	—	—
156	30	126	—	—	—
189	41	148	—	—	—

Source : Longjing Household Registration Office.

表 2-7 現住原住民戶口數

單位：人、戶

年底別及里別 End of Year & Village		戶數(戶) No. of Households (Households)			總計 Grand	
		合計 Total	平地原住民 Indigene of Plain-land	山地原住民 Indigene of Mountain	合計 Total	男 Male
民國101年底	End of 2012	250	146	104	906	464
民國102年底	End of 2013	251	145	106	897	466
民國103年底	End of 2014	279	162	117	913	472
民國104年底	End of 2015	292	169	123	960	488
民國105年底	End of 2016	307	175	132	1,001	496
民國106年底	End of 2017	310	178	132	1,040	509
民國107年底	End of 2018	327	189	138	1,046	509
民國108年底	End of 2019	331	186	145	1,070	519
民國109年底	End of 2020	358	201	157	1,113	537
民國110年底	End of 2021	379	210	169	1,157	553

資料來源：龍井戶政事務所。

Table 2-7 Households and Persons of Resident Indigene

Unit : Persons · Households

人口數(人) No. of Population (Persons)						
Total	平地原住民 Indigene of Plain-land			山地原住民 Indigene of Mountain		
女 Female	合計 Total	男 Male	女 Female	合計 Total	男 Male	女 Female
442	525	281	244	381	183	198
431	513	277	236	384	189	195
441	521	278	243	392	194	198
472	552	290	262	408	198	210
505	575	294	281	426	202	224
531	604	306	298	436	203	233
537	616	314	302	430	195	235
551	603	308	295	467	211	256
576	608	306	302	505	231	274
604	624	309	315	533	244	289

Source : Longjing Household Registration Office.

表 2-7 現住原住民戶口數 (續完)

單位：人、戶

年底別及里別 End of Year & Village	戶數 (戶) No. of Households (Households)			總計 Grand	
	合計 Total	平地原住民 Indigene of Plain-land	山地原住民 Indigene of Mountain	合計 Total	男 Male
<b>民國111年底 End of 2022</b>	<b>392</b>	<b>213</b>	<b>179</b>	<b>1,156</b>	<b>553</b>
三德里	10	1	9	22	11
山腳里	31	19	12	85	41
田中里	19	13	6	56	22
竹坑里	28	15	13	94	50
忠和里	13	9	4	36	21
東海里	58	34	24	153	76
南寮里	11	5	6	40	16
新東里	33	11	22	89	44
新庄里	37	15	22	117	51
福田里	2	1	1	4	1
龍西里	23	15	8	68	35
龍東里	15	7	8	51	28
龍泉里	45	27	18	146	70
龍津里	11	9	2	30	12
龍崗里	46	28	18	132	61
麗水里	10	4	6	33	14

資料來源：龍井戶政事務所。

Table 2-7 Households and Persons of Resident Indigene (Cont.End)

Unit : Persons · Households

人口數(人) No. of Population (Persons)						
Total	平地原住民 Indigene of Plain-land			山地原住民 Indigene of Mountain		
女 Female	合計 Total	男 Male	女 Female	合計 Total	男 Male	女 Female
<b>603</b>	<b>620</b>	<b>312</b>	<b>308</b>	<b>536</b>	<b>241</b>	<b>295</b>
11	3	1	2	19	10	9
44	53	29	24	32	12	20
34	37	15	22	19	7	12
44	47	27	20	47	23	24
15	19	12	7	17	9	8
77	93	51	42	60	25	35
24	15	8	7	25	8	17
45	30	18	12	59	26	33
66	57	24	33	60	27	33
3	1	1	—	3	—	3
33	44	22	22	24	13	11
23	19	12	7	32	16	16
76	79	34	45	67	36	31
18	23	9	14	7	3	4
71	83	40	43	49	21	28
19	17	9	8	16	5	11

Source : Longjing Household Registration Office.

表 3-1 本所行政組織

Table 3-1 Longjing District Office Administrative Organization

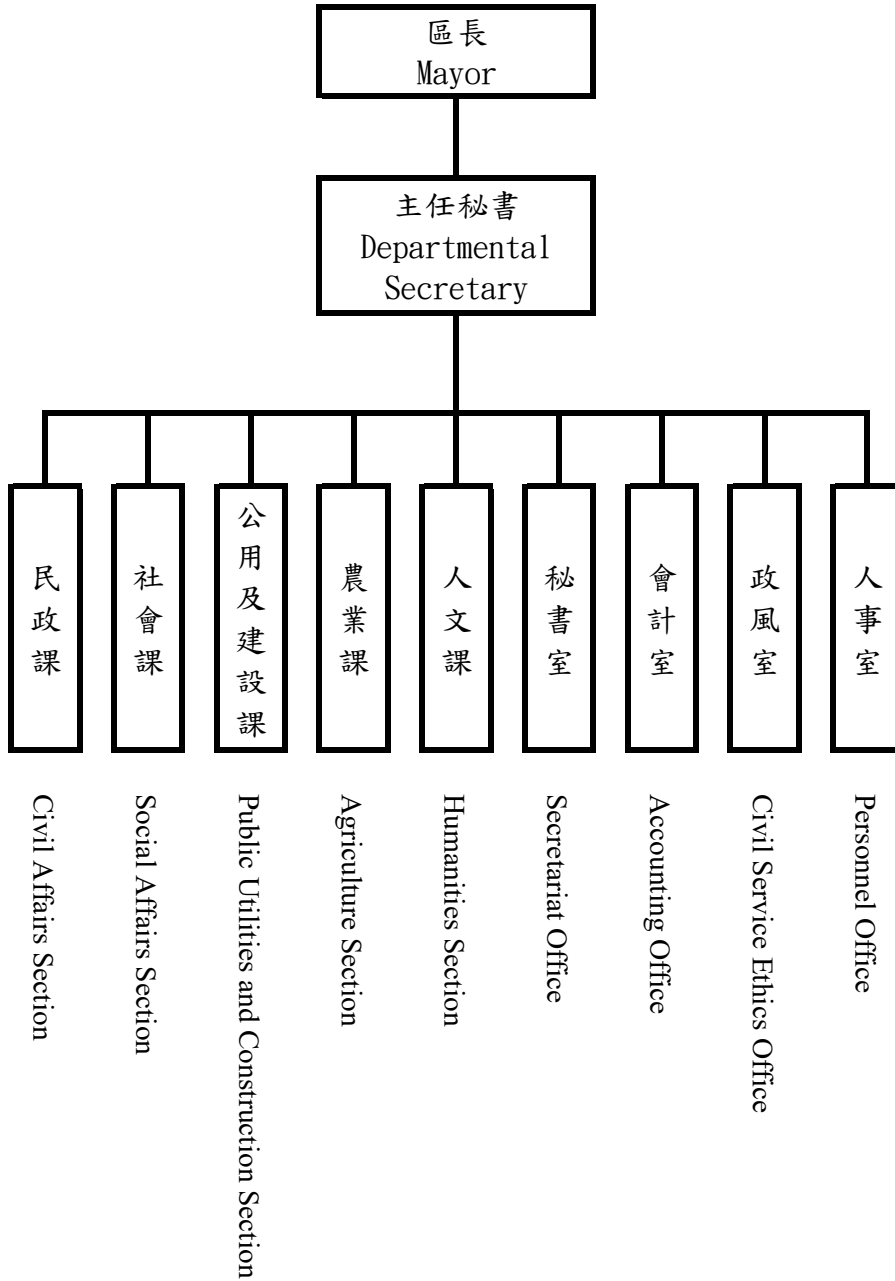

資料來源：本所人事室。

Source : Personnel Office of Longjing District.

附註：【—】實線表示直屬單位

表 3-2 區公所員工總人數

Table 3-2 Number of Staff &amp; Worker of Longjing District Office

單位：人

Unit : Persons

年底別及機關別 End of Year & Organization	正式職員 預算員額 Personnel Management	員 工 總 人 數									
		總計 Grand Total	政務 人員 Political Appointee	民選 機關 首長 Elected Chief	民意 代表 Elected Official	正式 職員 Staff	臨時 人員 Temporary Staff	約僱 人員 Auxiliary Employee	技工 Technical Worker	駕駛 Driver	工友 Manual Worker
民國101年底 End of 2012	59	93	—	—	—	54	29	4	2	1	3
民國102年底 End of 2013	58	89	—	—	—	50	29	4	2	1	3
民國103年底 End of 2014	54	95	—	—	—	51	34	4	2	1	3
民國104年底 End of 2015	54	93	—	—	—	49	34	4	2	1	3
民國105年底 End of 2016	54	96	—	—	—	50	36	4	2	1	3
民國106年底 End of 2017	52	97	—	—	—	46	43	2	2	1	3
民國107年底 End of 2018	52	98	—	—	—	51	39	3	2	—	3
民國108年底 End of 2019	52	96	—	—	—	50	38	3	2	—	3
民國109年底 End of 2020	52	95	—	—	—	50	37	3	2	—	3
民國110年底 End of 2021	52	94	—	—	—	51	36	2	2	—	3
民國111年底 End of 2022	52	94	—	—	—	51	36	2	2	—	3

資料來源：本所人事室。

Source : Personnel Office of Longjing District .

表 4-1 農耕土地面積

單位：公頃

年底別 End of Year	總計 Grand Total	水 田	
		合計 Total	兩期作 Double-Cropped
民國101年底 End of 2012	1,636.38	1,178.08	1,178.08
民國102年底 End of 2013	1,650.68	1,178.08	1,178.08

年底別 End of Year	總 計 Grand Total	耕作地		
		合計 Total	短期耕作地	
			計 Subtotal	水稻 Rice
民國103年底 End of 2014	1,636.38	1,178.08	1,178.08	1,178.08
民國104年底 End of 2015	1,627.12	1,627.12	1,611.29	983.74
民國105年底 End of 2016	1,606.39	1,606.39	1,586.35	978.97
民國106年底 End of 2017	1,571.54	1,571.54	1,545.55	970.25
民國107年底 End of 2018	1,528.84	1,528.84	1,506.88	966.22
民國108年底 End of 2019	1,493.46	1,493.46	1,471.58	963.00
民國109年底 End of 2020	1,483.32	1,483.32	1,459.84	957.98
民國110年底 End of 2021	1,482.22	1,482.22	1,453.39	929.03
<b>民國111年底 End of 2022</b>	<b>1,478.33</b>	<b>1,477.73</b>	<b>1,454.79</b>	<b>952.09</b>

資料來源：臺中市政府農業局。



Table 4-1 Area of Cultivated Land

Unit : Hectares

Paddy Field		旱田	
單期作 Single-Cropped			
第一期作 1st Crop	第二期作 2nd Crop	Upland Field	
—	—	458.30	
—	—	472.60	
Area of Cultivated Land			長期休閒地
Short-term Cultivation		長期耕作地	
水稻以外之短期作	短期休閒		
Other Crops	Short-term Recreational field	Long-term Cultivation	Long-term Recreational field
—	—	—	458.30
110.51	517.04	15.83	—
110.69	496.69	20.04	—
113.00	462.30	25.99	—
103.75	436.91	21.96	—
100.35	408.23	21.88	—
78.93	422.93	23.48	—
83.47	440.89	28.83	—
<b>63.18</b>	<b>439.52</b>	<b>22.94</b>	<b>0.60</b>

Source : Department of Agriculture, Taichung City Government.

表 4-2 稻米收穫面積及生產量

單位：公頃、公噸、公噸/公頃

年別 Year		總計 Grand Total			
		收穫面積 Harvested Area	產量 Production	平均產量 Average Production	收穫面積 Harvested Area
民國101年	2012	2,009.62	9,501.37	4.73	2,009.62
民國102年	2013	1,972.66	8,737.26	4.43	1,972.66
民國103年	2014	1,969.14	8,710.85	4.42	1,969.14
民國104年	2015	1,938.31	9,081.59	4.69	1,938.31
民國105年	2016	1,942.79	7,486.86	3.85	1,942.79
民國106年	2017	1,877.48	8,076.74	4.30	1,877.48
民國107年	2018	1,864.36	9,330.13	5.00	1,864.36
民國108年	2019	1,769.02	6,850.54	3.87	1,769.02
民國109年	2020	1,814.09	7,708.29	4.25	1,814.09
民國110年	2021	1,770.82	7,857.79	4.44	1,770.82
<b>民國111年</b>	<b>◎2022</b>	<b>1,063.23</b>	<b>5,442.36</b>	<b>5.12</b>	<b>1,063.23</b>

資料來源：行政院農委會農糧署中區分署台中辦事處。

附註：1. 產量係以糙米為計算標準。

2. 111年資料為初步統計數。

Table 4-2 Harvested Area and Production of Rice

Unit : Hectares ; m.t. ; m.t./Hectares

水 稻		Paddy Rice		
合計 Total		蓬萊 Japonica Rice		
產量 Production	平均產量 Average Production	收穫面積 Harvested Area	產量 Production	平均產量 Average Production
9,501.37	4.73	2,009.62	9,501.37	4.73
8,737.26	4.43	1,972.66	8,737.26	4.43
8,710.85	4.42	1,969.14	8,710.85	4.42
9,081.59	4.69	1,938.31	9,081.59	4.69
7,486.86	3.85	1,942.79	7,486.86	3.85
8,076.74	4.30	1,877.48	8,076.74	4.30
9,330.13	5.00	1,864.36	9,330.13	5.00
6,850.54	3.87	1,769.02	6,850.54	3.87
7,708.29	4.25	1,814.09	7,708.29	4.25
7,857.79	4.44	1,770.82	7,857.79	4.44
<b>5,442.36</b>	<b>5.12</b>	<b>1,063.23</b>	<b>5,442.36</b>	<b>5.12</b>

Source : Taichung Offices, Central Regional Office, Agriculture and Food Agency, Council of Agriculture, Executive Yuan.

Note : 1.The production in the table is brown rice.

2.The figures of 2022 are preliminary.

表 4-2 稻米收穫面積及生產量（續完）

單位：公頃、公噸、公噸/公頃

年別 Year		水 稻					
		在來 India Rice			長秈 India Rice (Long)		
		收穫面積 Harvested Area	產量 Production	平均產量 Average Production	收穫面積 Harvested Area	產量 Production	平均產量 Average Production
民國101年	2012	—	—	--	—	—	--
民國102年	2013	—	—	--	—	—	--
民國103年	2014	—	—	--	—	—	--
民國104年	2015	—	—	--	—	—	--
民國105年	2016	—	—	--	—	—	--
民國106年	2017	—	—	--	—	—	--
民國107年	2018	—	—	--	—	—	--
民國108年	2019	—	—	--	—	—	--
民國109年	2020	—	—	--	—	—	--
民國110年	2021	—	—	--	—	—	--
民國111年	◎2022	—	—	--	—	—	--

資料來源：行政院農委會農糧署中區分署台中辦事處。

附註：1. 產量係以糙米為計算標準。

2. 111年資料為初步統計數。

Table 4-2 Harvested Area and Production of Rice (Cont.End)

Unit : Hectares ; m.t. ; m.t./Hectares

Paddy Rice						陸稻 Upland Rice		
圓糯 Glutinous Rices of Japonica Type			長糯 Glutinous Rice of India Type					
收穫面積 Harvested Area	產量 Production	平均產量 Average Production	收穫面積 Harvested Area	產量 Production	平均產量 Average Production	收穫面積 Harvested Area	產量 Production	平均產量 Average Production
—	—	--	—	—	--	—	—	--
—	—	--	—	—	--	—	—	--
—	—	--	—	—	--	—	—	--
—	—	--	—	—	--	—	—	--
—	—	--	—	—	--	—	—	--
—	—	--	—	—	--	—	—	--
—	—	--	—	—	--	—	—	--
—	—	--	—	—	--	—	—	--
—	—	--	—	—	--	—	—	--
—	—	--	—	—	--	—	—	--
—	—	--	—	—	--	—	—	--
—	—	--	—	—	--	—	—	--
—	—	--	—	—	--	—	—	--
—	—	--	—	—	--	—	—	--

Source : Taichung Offices, Central Regional Office, Agriculture and Food Agency, Council of Agriculture, Executive Yuan.

Note : 1.The production in the table is brown rice.

2.The figures of 2022 are preliminary.

表 4-3 農產品收穫面積及生產量  
(1)普通作物生產

單位：公頃、公噸

年別		總計		甘藷		小麥		食用玉蜀黍	
		Grand Total		Sweet Potatoes		Wheat		Food Corn	
Year		收穫面積	產量	收穫面積	產量	收穫面積	產量	收穫面積	產量
		Harvested Area	Production	Harvested Area	Production	Harvested Area	Production	Harvested Area	Production
民國101年	2012	82.34	732.20	45.90	636.15	—	—	0.44	2.45
民國102年	2013	87.45	866.08	53.85	769.70	—	—	0.85	4.68
民國103年	2014	113.08	1,212.95	69.70	1,084.00	—	—	1.16	6.52
民國104年	2015	114.50	1,163.70	66.55	1,030.10	—	—	0.85	5.08
民國105年	2016	105.16	981.09	51.85	831.55	—	—	1.13	6.00
民國106年	2017	117.00	841.51	33.29	610.22	—	—	2.96	16.22
民國107年	2018	104.90	867.71	40.50	713.43	—	—	1.25	7.43
民國108年	2019	89.56	847.27	46.21	733.58	—	—	1.80	10.39
民國109年	2020	66.26	734.88	39.40	660.50	—	—	1.31	7.69
民國110年	2021	55.40	583.00	28.45	522.40	—	—	1.85	10.52
民國111年	◎2022	<b>78.84</b>	<b>569.39</b>	<b>24.93</b>	<b>471.62</b>	—	—	<b>1.15</b>	<b>6.86</b>

資料來源：行政院農委會農糧署。

附註：111年資料為初步統計數。

Table 4-3 Harvested Area and Production of Crop Products  
(1) Common Crops

Unit : Hectares · m.t.

蜀黍(高粱)		大豆		落花生		其他雜糧	
Sorghum		Soybeans		Peanuts		Other Coarse Grain	
收穫面積	產量	收穫面積	產量	收穫面積	產量	收穫面積	產量
Harvested Area	Production	Harvested Area	Production	Harvested Area	Production	Harvested Area	Production
—	—	—	—	36.00	93.60	—	—
—	—	—	—	32.75	91.70	—	—
—	—	—	—	42.22	122.44	—	—
—	—	5.60	84.00	41.50	116.20	—	—
—	—	6.42	12.71	44.86	129.48	0.90	1.35
—	—	28.85	49.05	51.86	165.95	0.04	0.07
—	—	23.95	43.11	39.00	103.35	0.20	0.40
—	—	3.04	5.17	38.51	98.14	—	—
—	—	—	—	25.55	66.69	—	—
—	—	0.60	1.08	24.50	49.00	—	—
<b>22.11</b>	<b>26.53</b>	<b>3.28</b>	<b>5.58</b>	<b>22.62</b>	<b>47.50</b>	<b>4.75</b>	<b>11.30</b>

Source : Agriculture and Food Agency, Council of Agriculture, Executive Yuan.

Note : The figures of 2022 are preliminary.

表 4-3 農產品收穫面積及生產量 (續1)  
(2)特用作物生產

單位：公頃、公噸

年別		總計		茶葉		油茶		芝麻(胡麻)	
		Grand Total		Tea		Camellia		Sesame	
Year		收穫面積	產量	收穫面積	產量	收穫面積	產量	收穫面積	產量
		Harvested Area	Production	Harvested Area	Production	Harvested Area	Production	Harvested Area	Production
民國101年	2012	4.20	3.46	—	—	—	—	4.20	3.46
民國102年	2013	11.70	10.35	—	—	—	—	10.20	8.30
民國103年	2014	1.70	1.00	—	—	—	—	1.70	1.00
民國104年	2015	9.50	8.46	—	—	—	—	8.20	6.64
民國105年	2016	11.20	13.69	—	—	—	—	10.00	7.44
民國106年	2017	9.18	13.01	—	—	—	—	7.95	5.42
民國107年	2018	5.98	8.32	—	—	0.30	0.40	5.25	3.61
民國108年	2019	5.92	7.38	—	—	0.50	0.63	5.05	3.22
民國109年	2020	12.45	36.68	—	—	0.40	0.52	8.50	5.61
民國110年	2021	8.97	9.62	—	—	0.30	0.38	8.05	4.10
民國111年	◎2022	<b>6.30</b>	<b>6.42</b>	—	—	<b>0.40</b>	<b>0.48</b>	<b>5.50</b>	<b>2.66</b>

資料來源：行政院農委會農糧署。

附註：111年資料為初步統計數。



Table 4-3 Harvested Area and Production of Crop Products (Cont.1)  
(2) Special Crops

Unit : Hectares , m.t.

山藥		食用甘蔗		其他特用作物	
Chinese yam		Sugar-cane (fresh)		Other Special Crops	
收穫面積	產量	收穫面積	產量	收穫面積	產量
Harvested Area	Production	Harvested Area	Production	Harvested Area	Production
—	—	—	—	—	—
—	—	—	—	1.50	2.05
—	—	—	—	—	—
—	—	—	—	1.30	1.82
—	—	—	—	1.20	6.25
—	—	0.03	0.96	1.20	6.63
—	—	0.03	0.95	0.40	3.36
—	—	0.02	0.60	0.35	2.94
—	—	0.05	1.50	3.50	29.05
—	—	—	—	0.62	5.15
—	—	—	—	<b>0.40</b>	<b>3.28</b>

Source : Agriculture and Food Agency, Council of Agriculture, Executive Yuan.

Note : The figures of 2022 are preliminary.

表 4-3 農產品收穫面積及生產量 (續2)  
(3) 蔬菜生產

單位：公頃、公噸

年別		總計		蘿蔔		芋	
		Grand Total		Radishes		Taros	
Year		收穫面積	產量	收穫面積	產量	收穫面積	產量
		Harvested Area	Production	Harvested Area	Production	Harvested Area	Production
民國101年	2012	29.05	766.33	1.10	18.85	1.97	29.55
民國102年	2013	512.25	9,047.88	0.32	6.20	2.56	37.12
民國103年	2014	74.72	2,433.50	0.30	10.40	1.62	29.97
民國104年	2015	55.36	1,598.35	0.60	18.00	2.03	40.60
民國105年	2016	64.50	1,785.30	0.31	8.53	0.16	3.04
民國106年	2017	67.33	1,985.92	2.75	63.25	1.21	24.20
民國107年	2018	56.42	1,673.79	3.70	96.20	1.01	20.71
民國108年	2019	48.79	977.95	3.00	77.50	0.74	13.32
民國109年	2020	40.41	956.41	4.45	112.10	0.27	5.00
民國110年	2021	40.96	730.13	1.35	31.50	0.17	3.40
民國111年	◎2022	<b>74.23</b>	<b>1,000.35</b>	<b>6.95</b>	<b>182.38</b>	<b>0.25</b>	<b>5.25</b>

資料來源：行政院農委會農糧署。

附註：111年資料為初步統計數。

Table 4-3 Harvested Area and Production of Crop Products (Cont.2)  
(3) Vegetables

Unit : Hectares , m.t.

馬鈴薯		蔥		竹筍		甘藍	
Potatoes		Scallion		Bamboo Shoot		Cabbage	
收穫面積	產量	收穫面積	產量	收穫面積	產量	收穫面積	產量
Harvested Area	Production	Harvested Area	Production	Harvested Area	Production	Harvested Area	Production
—	—	—	—	0.30	2.76	0.91	36.46
—	—	—	—	0.30	2.70	1.35	54.45
—	—	—	—	0.30	2.76	0.85	32.93
—	—	—	—	0.40	3.80	0.45	15.98
—	—	—	—	0.50	4.40	0.91	37.00
—	—	—	—	0.50	4.50	0.98	37.24
—	—	—	—	0.31	2.82	1.67	62.45
—	—	—	—	0.20	1.84	0.95	38.10
—	—	—	—	0.22	2.01	1.02	39.25
—	—	—	—	0.20	1.84	0.48	18.00
—	—	<b>0.05</b>	<b>0.80</b>	<b>0.40</b>	<b>3.40</b>	<b>0.48</b>	<b>18.24</b>

Source : Agriculture and Food Agency, Council of Agriculture, Executive Yuan.

Note : The figures of 2022 are preliminary.

表 4-3 農產品收穫面積及生產量 (續3)  
(3) 蔬菜生產

單位：公頃、公噸

年別		瓠菜		冬瓜		苦瓜		番茄	
		Water Convolvulus		White Gourds		Bitter Gourds		Tomatoes	
Year		收穫面積	產量	收穫面積	產量	收穫面積	產量	收穫面積	產量
		Harvested Area	Production	Harvested Area	Production	Harvested Area	Production	Harvested Area	Production
民國101年	2012	—	—	—	—	—	—	0.07	1.21
民國102年	2013	—	—	—	—	—	—	0.12	2.33
民國103年	2014	—	—	0.10	1.55	—	—	0.10	2.00
民國104年	2015	—	—	—	—	—	—	0.05	0.95
民國105年	2016	—	—	—	—	—	—	0.03	0.30
民國106年	2017	—	—	—	—	—	—	0.20	2.20
民國107年	2018	—	—	—	—	—	—	0.72	8.64
民國108年	2019	—	—	—	—	—	—	0.35	3.68
民國109年	2020	—	—	—	—	—	—	0.10	1.10
民國110年	2021	—	—	—	—	—	—	0.45	7.55
民國111年	◎2022	—	—	—	—	—	—	<b>0.76</b>	<b>15.40</b>

資料來源：行政院農委會農糧署。

附註：111年資料為初步統計數。

Table 4-3 Harvested Area and Production of Crop Products (Cont.3)  
(3) Vegetables

Unit : Hectares , m.t.

西瓜		花椰菜		蘆筍		其他		太空包香菇
Watermelons		Cauliflower		Asparagus		Other		Bag of cultured Shiitake
收穫面積	產量	收穫面積	產量	收穫面積	產量	收穫面積	產量	產量
Harvested Area	Production	Harvested Area	Production	Harvested Area	Production	Harvested Area	Production	Production
24.50	661.50	0.20	16.00	—	—	—	—	—
30.50	762.50	0.45	7.58	0.15	0.72	6.37	192.82	—
60.95	2,041.75	0.30	5.10	0.15	0.73	10.05	306.31	—
38.40	1,223.10	0.35	5.43	0.15	0.70	12.93	289.80	—
55.40	1,633.70	3.84	54.01	0.12	0.54	3.23	43.78	—
54.20	1,682.60	0.96	12.48	0.12	0.52	6.41	158.93	—
46.53	1,447.90	0.50	7.50	0.12	0.52	1.86	27.05	—
39.30	786.00	0.20	2.50	0.12	0.52	3.93	54.50	—
30.65	751.93	0.50	6.25	—	—	3.20	38.78	—
33.85	613.83	0.36	4.54	—	—	4.10	49.48	—
<b>25.00</b>	<b>286.15</b>	<b>0.11</b>	<b>1.43</b>	<b>0.02</b>	<b>0.08</b>	<b>40.21</b>	<b>487.22</b>	—

Source : Agriculture and Food Agency, Council of Agriculture, Executive Yuan.

Note : The figures of 2022 are preliminary.

表 4-3 農產品收穫面積及生產量 (續4)  
(4) 果品生產

單位：公頃、公噸

年別		總計		香 蕉		椪 柑	
		Grand Total		Bananas		Ponkans	
Year		收穫面積	產量	收穫面積	產量	收穫面積	產量
		Harvested Area	Production	Harvested Area	Production	Harvested Area	Production
民國101年	2012	12.95	181.47	0.15	1.80	—	—
民國102年	2013	17.94	289.88	0.15	1.76	—	—
民國103年	2014	15.24	241.95	0.10	1.20	—	—
民國104年	2015	13.65	201.03	—	—	0.20	0.70
民國105年	2016	17.05	250.57	0.28	3.86	0.20	3.60
民國106年	2017	14.93	188.10	0.38	5.47	—	—
民國107年	2018	11.38	139.51	0.38	5.93	—	—
民國108年	2019	14.81	126.20	1.26	18.14	—	—
民國109年	2020	13.31	149.38	1.26	18.90	—	—
民國110年	2021	Ⓘ12.42	Ⓘ103.57	0.76	11.22	—	—
民國111年	Ⓣ2022	<b>7.79</b>	<b>60.60</b>	<b>0.64</b>	<b>10.37</b>	—	—

資料來源：行政院農委會農糧署。

附 註：111年資料為初步統計數。

Table 4-3 Harvested Area and Production of Crop Products (Cont.4)  
(4) Fruits

Unit : Hectares , m.t.

桶柑		龍眼		桃	
Tankans		Longans		Peaches	
收穫面積	產量	收穫面積	產量	收穫面積	產量
Harvested Area	Production	Harvested Area	Production	Harvested Area	Production
—	—	1.80	20.52	—	—
—	—	1.80	18.90	—	—
—	—	1.80	21.06	—	—
—	—	1.70	16.52	—	—
—	—	2.00	21.56	—	—
—	—	2.00	18.48	—	—
—	—	2.00	16.80	—	—
—	—	3.50	14.70	—	—
—	—	3.50	29.40	—	—
—	—	3.13	21.90	—	—
—	—	<b>1.85</b>	<b>10.36</b>	—	—

Source : Agriculture and Food Agency, Council of Agriculture, Executive Yuan.

Note : The figures of 2022 are preliminary.

表 4-3 農產品收穫面積及生產量 (續5完)  
(4) 果品生產

單位：公頃、公噸

年別  Year		柿		葡萄		枇杷	
		Persimmons		Grapes		Loquat	
		收穫面積	產量	收穫面積	產量	收穫面積	產量
		Harvested Area	Production	Harvested Area	Production	Harvested Area	Production
民國101年	2012	—	—	1.35	43.20	—	—
民國102年	2013	—	—	1.35	48.60	—	—
民國103年	2014	—	—	0.70	37.23	—	—
民國104年	2015	—	—	0.80	21.19	—	—
民國105年	2016	—	—	0.70	24.26	—	—
民國106年	2017	—	—	0.50	20.35	—	—
民國107年	2018	—	—	0.35	10.20	—	—
民國108年	2019	—	—	—	—	—	—
民國109年	2020	—	—	—	—	—	—
民國110年	2021	—	—	—	—	—	—
民國111年	◎2022	—	—	—	—	—	—

資料來源：行政院農委會農糧署。

附註：111年資料為初步統計數。



Table 4-3 Harvested Area and Production of Crop Products (Cont.5 End)  
(4) Fruits

Unit : Hectares , m.t.

荔枝		梨		鳳梨		其他	
Lichees		Pears		Pineapples		Others	
收穫面積	產量	收穫面積	產量	收穫面積	產量	收穫面積	產量
Harvested Area	Production	Harvested Area	Production	Harvested Area	Production	Harvested Area	Production
5.90	44.25	1.40	33.60	0.30	13.50	2.05	24.60
5.90	46.00	1.40	32.76	0.30	10.80	7.04	131.04
5.90	50.00	0.90	20.79	0.20	7.20	5.64	104.92
4.38	37.23	0.80	16.80	0.10	3.50	5.67	105.09
4.90	33.81	0.80	16.13	0.20	6.90	7.97	140.45
5.65	33.90	0.60	12.60	0.15	5.18	5.65	92.12
4.56	36.94	0.20	4.14	0.30	10.87	3.59	54.63
5.55	19.98	0.10	2.10	0.11	3.80	4.29	67.48
4.25	35.70	—	—	0.11	3.80	4.19	61.58
5.90	38.94	—	—	—	—	Ⓘ2.63	Ⓘ31.51
<b>3.50</b>	<b>17.85</b>	—	—	—	—	<b>1.80</b>	<b>22.02</b>

Source : Agriculture and Food Agency, Council of Agriculture, Executive Yuan.

Note : The figures of 2022 are preliminary.

表 4-4 現有家畜數  
Table 4-4 Number of Current Livestock

單位：頭

Unit : Heads

年底別		合 計	乳 牛	馬	豬	鹿	兔	羊
End of Year		Total	Holsteins	Horse	Hogs	Deer	Rabbit	Sheep & Goats
民國101年底	End of 2012	3,078	—	7	1,905	70	—	1,096
民國102年底	End of 2013	2,816	—	14	1,671	54	—	1,077
民國103年底	End of 2014	2,585	—	10	1,416	52	—	1,107
民國104年底	End of 2015	2,453	—	10	1,275	54	—	1,114
民國105年底	End of 2016	2,256	—	8	1,223	49	—	976
民國106年底	End of 2017	1,866	—	10	821	58	—	977
民國107年底	End of 2018	1,887	—	12	850	49	—	976
民國108年底	End of 2019	1,531	—	11	614	36	—	870
民國109年底	End of 2020	1,628	—	8	570	35	—	1,015
民國110年底	End of 2021	1,659	—	9	648	41	—	961
民國111年底	End of 2022	1,435	—	8	527	10	—	890

資料來源：行政院農委會。

Source : Council of Agriculture, Executive Yuan.

表 4-5 家畜屠宰頭數  
Table 4-5 Number of Livestock Slaughtered

單位：頭		Unit : Heads						
年別 Year	總計 Grand Total	牛 Cattle				豬 Hogs	羊 Sheep & Goats	
		合計 Total	水牛 Buffaloes	黃牛及 雜種牛 Yellow & Hybrid Cattle	乳牛 Holsteins			
		民國101年	2012	3,332	—			—
民國102年	2013	3,354	—	—	—	—	3,072	282
民國103年	2014	2,652	—	—	—	—	2,406	246
民國104年	2015	2,475	—	—	—	—	2,206	269
民國105年	2016	2,175	—	—	—	—	1,998	177
民國106年	2017	1,695	—	—	—	—	1,487	208
民國107年	2018	1,496	—	—	—	—	1,292	204
民國108年	2019	1,622	—	—	—	—	1,436	186
民國109年	2020	1,313	—	—	—	—	1,021	292
民國110年	2021	1,192	—	—	—	—	883	309
民國111年	2022	1,149	—	—	—	—	944	205

資料來源：行政院農委會。

Source : Council of Agriculture, Executive Yuan.

表 4-6 現有家禽數量  
Table 4-6 Number of Current Poultry

單位：千隻

Unit : 1,000 Heads

年底別 End of Year		雞 Chickens			鴨 Ducks			鵝 Geese	火雞 Turkeys
		合計 Total	蛋雞 Layer	肉雞 Broiler	合計 Total	蛋鴨 Tsaiya	肉鴨 Muscovy Duck		
民國101年底	End of 2012	15.00	—	15.00	1.00	—	1.00	4.00	2.00
民國102年底	End of 2013	20.13	0.10	20.03	0.53	0.23	0.30	2.45	1.32
民國103年底	End of 2014	16.30	0.10	16.20	0.50	—	0.50	3.50	0.15
民國104年底	End of 2015	17.14	0.10	17.04	0.63	—	0.63	0.29	0.03
民國105年底	End of 2016	16.15	0.10	16.05	1.95	0.15	1.80	0.27	0.04
民國106年底	End of 2017	17.88	0.07	17.81	1.67	0.17	1.50	1.05	0.04
民國107年底	End of 2018	16.61	0.02	16.59	1.46	0.14	1.32	2.88	0.04
民國108年底	End of 2019	8.42	0.01	8.40	1.38	0.15	1.23	3.33	0.07
民國109年底	End of 2020	6.67	—	6.67	3.07	0.05	3.02	3.75	0.06
民國110年底	End of 2021	13.38	—	13.38	2.07	0.04	2.03	4.35	0.07
<b>民國111年底</b>	<b>End of 2022</b>	<b>11.68</b>	<b>—</b>	<b>11.68</b>	<b>2.05</b>	<b>0.02</b>	<b>2.03</b>	<b>2.84</b>	<b>—</b>

資料來源：行政院農委會。

Source : Council of Agriculture, Executive Yuan.

表 4-7 產乳牛頭數及產乳量與價值  
Table 4-7 Number of Milking Cows ; Quantity & Value of Milk

年別 Year		年底飼養場數 (處) No. of Dairy Farms, End of Year (Farms)	年底經產牛頭數 (頭) No. of Milking Cows, End of Year (Heads)	全年產乳量及價值 Annual Quantity & Value of Milk	
				產乳量(噸) Quantity(m.t.)	總值(千元) Value (N.T.\$1,000)
民國101年	2012	—	—	—	—
民國102年	2013	—	—	—	—
民國103年	2014	—	—	—	—
民國104年	2015	—	—	—	—
民國105年	2016	—	—	—	—
民國106年	2017	—	—	—	—
民國107年	2018	—	—	—	—
民國108年	2019	—	—	—	—
民國109年	2020	—	—	—	—
民國110年	2021	—	—	—	—
民國111年	2022	—	—	—	—

資料來源：行政院農委會。

Source : Council of Agriculture, Executive Yuan.

表 5-1 商業登記現有家數與資本額

單位：家、新臺幣千元

年底別 End of Year		合計 Total		農、林、漁、牧業 Agriculture, Forestry, Fishing & Animal Husbandry	
		家數 No.	資本額 Capital	家數 No.	資本額 Capital
民國101年底	End of 2012	2,143	461,954	13	1,249
民國102年底	End of 2013	2,223	476,253	15	1,649
民國103年底	End of 2014	2,259	494,688	15	1,649
民國104年底	End of 2015	2,330	515,526	17	1,929
民國105年底	End of 2016	2,372	527,688	18	2,129
民國106年底	End of 2017	2,416	526,613	21	2,637
民國107年底	End of 2018	2,500	542,210	22	2,697
民國108年底	End of 2019	2,579	574,659	23	4,397
民國109年底	End of 2020	2,663	597,467	20	10,037
民國110年底	End of 2021	2,758	613,071	21	10,307
<b>民國111年底</b>	<b>End of 2022</b>	<b>2,873</b>	<b>634,612</b>	<b>22</b>	<b>2,647</b>

年底別 End of Year		金融及保險業 Financial & Insurance Activities		不動產業 Real Estate Activities	
		家數 No.	資本額 Capital	家數 No.	資本額 Capital
民國101年底	End of 2012	3	4,500	12	2,080
民國102年底	End of 2013	3	4,500	11	1,720
民國103年底	End of 2014	3	4,500	11	1,720
民國104年底	End of 2015	3	4,500	12	1,820
民國105年底	End of 2016	4	4,700	12	1,820
民國106年底	End of 2017	3	3,200	12	1,820
民國107年底	End of 2018	3	4,500	10	1,520
民國108年底	End of 2019	4	4,700	10	1,520
民國109年底	End of 2020	4	4,700	12	1,950
民國110年底	End of 2021	5	4,900	10	1,750
<b>民國111年底</b>	<b>End of 2022</b>	<b>5</b>	<b>4,900</b>	<b>10</b>	<b>1,750</b>

資料來源：臺中市政府經濟發展局。

附註：行業別自110年起採用行政院主計總處頒訂之中華民國行業統計分類(第11次修訂版)。

Table 5-1 Number &amp; Capital of Business Entities Existing Registered

Unit : Establishments ; N.T.\$1,000

礦業及土石採取業 Mining & Quarrying		製造業 Manufacturing		電力及燃氣供應業 Electricity & Gas Supply	
家數 No.	資本額 Capital	家數 No.	資本額 Capital	家數 No.	資本額 Capital
7	3,321	194	48,749	—	—
7	3,321	200	48,758	—	—
7	3,321	213	55,803	—	—
7	3,321	222	62,768	—	—
7	3,321	223	66,563	—	—
8	3,521	232	59,299	—	—
8	3,521	239	60,916	—	—
7	3,321	251	73,794	—	—
7	521	256	68,118	—	—
7	521	269	71,690	1	200
<b>8</b>	<b>721</b>	<b>273</b>	<b>68,035</b>	<b>1</b>	<b>200</b>
專業、科學及技術服務業 Professional, Scientific & Technical Activities		支援服務業 Support Service Activities		公共行政及國防；強制性社會安全 Public Administration & Defence; Compulsory Social Security	
家數 No.	資本額 Capital	家數 No.	資本額 Capital	家數 No.	資本額 Capital
36	8,904	62	13,043	—	—
35	9,064	65	13,179	—	—
36	9,094	64	12,029	—	—
36	9,094	66	12,249	—	—
39	9,624	69	12,899	—	—
38	9,396	73	12,859	—	—
39	9,496	67	12,019	—	—
40	9,596	66	11,964	—	—
41	9,626	73	15,014	—	—
40	7,386	74	14,500	—	—
<b>42</b>	<b>8,486</b>	<b>82</b>	<b>18,569</b>	—	—

Source : Taichung City Economic Development Bureau.

Note : The catalog was divided by "Statistical Classification of Industry in R.O.C revised 11th 2021 in DGBAS of the Executive Yuan.

表 5-1 商業登記現有家數與資本額 (續完)

單位：家、新臺幣千元

年底別 End of Year		用水供應及污染整治業		營建工程業	
		Water Supply & Remediation Activities		Construction	
		家數 No.	資本額 Capital	家數 No.	資本額 Capital
民國101年底	End of 2012	22	12,970	254	131,746
民國102年底	End of 2013	22	10,920	267	135,675
民國103年底	End of 2014	23	11,420	281	137,703
民國104年底	End of 2015	23	11,420	297	143,852
民國105年底	End of 2016	21	7,140	304	154,340
民國106年底	End of 2017	20	6,940	307	156,910
民國107年底	End of 2018	20	6,940	322	161,022
民國108年底	End of 2019	20	6,940	343	164,188
民國109年底	End of 2020	23	11,990	354	170,191
民國110年底	End of 2021	25	12,338	382	175,359
<b>民國111年底</b>	<b>End of 2022</b>	<b>23</b>	<b>11,138</b>	<b>409</b>	<b>179,245</b>

年底別 End of Year		出版影音及資通訊業		教育業	
		Information & Communication		Education	
		家數 No.	資本額 Capital	家數 No.	資本額 Capital
民國101年底	End of 2012	19	1,748	1	10
民國102年底	End of 2013	20	2,928	1	10
民國103年底	End of 2014	20	1,958	1	10
民國104年底	End of 2015	17	1,808	1	10
民國105年底	End of 2016	17	1,708	1	10
民國106年底	End of 2017	17	1,708	1	10
民國107年底	End of 2018	16	1,608	1	10
民國108年底	End of 2019	17	1,768	2	110
民國109年底	End of 2020	18	2,018	1	100
民國110年底	End of 2021	19	2,218	2	250
<b>民國111年底</b>	<b>End of 2022</b>	<b>20</b>	<b>2,268</b>	<b>2</b>	<b>350</b>

資料來源：臺中市政府經濟發展局。

附註：行業別自110年起採用行政院主計總處頒訂之中華民國行業統計分類(第11次修訂版)。



Table 5-1 Number & Capital of Business Entities Existing Registered  
(Cont.End)

Unit : Establishments : N.T.\$1,000

批發及零售業 Wholesale & Retail Trade		運輸及倉儲業 Transportation & Storage		住宿及餐飲業 Accommodation & Food Service Activities	
家數 No.	資本額 Capital	家數 No.	資本額 Capital	家數 No.	資本額 Capital
1,260	200,327	42	10,534	110	12,016
1,284	205,507	43	12,534	127	14,759
1,289	209,048	45	12,882	138	22,588
1,306	211,002	44	12,682	157	24,293
1,321	210,647	45	12,922	165	24,546
1,332	214,294	45	12,922	175	25,068
1,371	221,564	47	13,142	194	26,948
1,401	238,805	50	9,492	202	27,088
1,425	246,216	50	9,492	221	28,472
1,440	249,050	49	9,892	244	32,796
<b>1,498</b>	<b>271,734</b>	<b>46</b>	<b>9,352</b>	<b>255</b>	<b>34,437</b>

醫療保健及社會工作服務業 Human Health & Social Work Activities		藝術、娛樂及休閒服務業 Arts, Entertainment & Recreation		其他服務業 Other Service Activities	
家數 No.	資本額 Capital	家數 No.	資本額 Capital	家數 No.	資本額 Capital
—	—	29	3,592	79	7,165
—	—	43	4,405	80	7,325
—	—	29	3,159	84	7,805
—	—	32	3,759	90	11,020
—	—	34	3,909	92	11,410
—	—	33	3,859	99	12,170
—	—	34	3,909	107	12,398
—	—	38	4,559	105	12,417
—	—	40	5,319	118	13,704
—	—	42	5,569	128	14,346
—	—	<b>42</b>	<b>5,589</b>	<b>135</b>	<b>15,191</b>

Source : Taichung City Economic Development Bureau.

Note : The catalog was divided by "Statistical Classification of Industry in R.O.C revised 11th 2021 in DGBAS of the Executive Yuan.

表 5-2 工廠登記現有家數

單位：家

年底別 End of Year	總計 Total	食品製造業 Food Manufacturing	飲料製造業 Beverage Manufacturing	菸草製造業 Tobacco Manufacturing	紡織業 Manufacture of Textiles
民國101年底 End of 2012	534	25	1	—	44
民國102年底 End of 2013	541	26	1	—	44
民國103年底 End of 2014	561	27	—	—	50
民國104年底 End of 2015	593	29	—	—	52
民國105年底 End of 2016	613	30	—	—	54
民國106年底 End of 2017	641	30	—	—	55
民國107年底 End of 2017	651	32	—	—	55
民國108年底 End of 2019	677	31	—	—	58
民國109年底 End of 2020	691	31	—	—	60
民國110年底 End of 2021	703	30	—	—	57
<b>民國111年底 End of 2022</b>	<b>711</b>	<b>31</b>	—	—	<b>55</b>

資料來源：臺中市政府經濟發展局。

Table 5-2 Number of Factories Existing Registered

Unit : Establishments

成衣及服飾 品製造業	皮革、毛皮 及其製品製 造業	木竹製品製 造業	紙漿、紙及 紙製品製造 業	印刷及資料 儲存媒體複 製業	石油及煤製 品製造業	化學材料及 肥料製造業	其他化學製 品製造業
Manufacture of Wearing Apparel & Clothing Accessories	Manufacture of Leather, Fur & Related Products	Manufacture of Wood & of Products of Wood & Bamboo	Manufacture of Paper & Paper Products	Printing & Reproduction of Recorded Media	Manufacture of Petroleum & Coal Products	Manufacture of Chemical Material & Fertilizers	Manufacture of Other Chemical Products
2	14	9	13	3	3	9	3
2	13	9	12	3	3	10	3
2	13	11	12	3	3	11	3
2	13	12	14	3	2	11	3
2	12	11	14	4	2	10	2
2	12	14	16	4	2	9	2
2	12	13	16	3	2	9	3
3	11	12	14	4	2	9	3
3	11	11	14	4	—	8	5
3	10	12	14	4	1	8	5
<b>3</b>	<b>9</b>	<b>15</b>	<b>15</b>	<b>4</b>	<b>1</b>	<b>8</b>	<b>5</b>

Source : Taichung City Economic Development Bureau.

表 5-2 工廠登記現有家數(續完)

單位：家

年底別	藥品及醫用化學製品製造業	橡膠製品製造業	塑膠製品製造業	非金屬礦物製品製造業	基本金屬製造業	金屬製品製造業	
End of Year	Manufacture of Pharmaceuticals & Medicinal Chemical Products	Manufacture of Rubber Products	Manufacture of Plastics Products	Manufacture of Other Non-metallic Mineral Products	Manufacture of Basic Metals	Manufacture of Fabricated Metal Products	
民國101年底	End of 2012	—	5	92	24	21	122
民國102年底	End of 2013	—	8	98	24	19	124
民國103年底	End of 2014	—	8	92	25	18	135
民國104年底	End of 2015	—	8	97	26	18	154
民國105年底	End of 2016	—	8	100	25	18	158
民國106年底	End of 2017	—	9	101	27	17	167
民國107年底	End of 2018	—	9	105	25	21	168
民國108年底	End of 2019	—	9	109	25	22	181
民國109年底	End of 2020	—	9	111	25	22	185
民國110年底	End of 2021	—	9	109	25	25	189
<b>民國111年底</b>	<b>End of 2022</b>	—	<b>9</b>	<b>110</b>	<b>26</b>	<b>25</b>	<b>195</b>

資料來源：臺中市政府經濟發展局。

Table 5-2 Number of Factories Existing Registered (Cont.End)

Unit : Establishments

電子零組件製造業	電腦、電子產品及光學製品製造業	電力設備及配備製造業	機械設備製造業	汽車及其零件製造業	其他運輸工具及其零件製造業	家具製造業	其他製造業
Manufacture of Electronic Parts & Components	Manufacture of Computers, Electronic & Optical Products	Manufacture of Electrical Equipment	Manufacture of Machinery & Equipment	Manufacture of Motor Vehicles & Parts	Manufacture of Other Transport Equipment & Parts	Manufacture of Furniture	Other Manufacturing
4	4	15	84	16	2	8	11
3	4	14	81	19	2	9	10
4	3	14	85	20	1	10	11
4	3	13	84	22	2	10	11
4	3	13	98	21	2	10	12
4	3	14	105	21	3	11	13
4	3	15	106	21	3	11	13
5	3	17	108	24	3	11	13
6	3	19	110	23	4	12	15
6	3	22	112	24	5	15	15
<b>6</b>	<b>4</b>	<b>19</b>	<b>111</b>	<b>24</b>	<b>6</b>	<b>15</b>	<b>15</b>

Source : Taichung City Economic Development Bureau.

表 5-3 自來水供水普及率

年底別		人口數
		No. of Population
End of Year		行政區域人數 (A)
		Population in District
民國101年底	End of 2012	75,138
民國102年底	End of 2013	75,664
民國103年底	End of 2014	76,164
民國104年底	End of 2015	76,666
民國105年底	End of 2016	77,236
民國106年底	End of 2017	77,818
民國107年底	End of 2018	77,998
民國108年底	End of 2019	78,027
民國109年底	End of 2020	78,095
民國110年底	End of 2021	77,976
<b>民國111年底</b>	<b>End of 2022</b>	<b>77,887</b>

資料來源：臺灣自來水股份有限公司。

Table 5-3 Saturation of Water Supply

(人) (Persons)		供水普及率 (C/A)*100(%)  Percentage of Population Served (%)
供水區域人數 (B)  Population in Served Area	實際供水人數 (C)  Actual Population Served	
75,138	68,437	91.08
75,664	69,109	91.34
76,164	69,752	91.58
76,666	73,070	95.31
77,236	75,714	98.03
77,818	76,309	98.06
77,998	76,505	98.09
78,027	76,550	98.11
78,095	76,716	98.23
77,976	76,873	98.59
<b>77,794</b>	<b>76,874</b>	<b>98.70</b>

Source : Taiwan Water Corporation.

表 5-4 路燈設備

單位：盞

年底別 End of Year		水銀燈		鈉光燈		
		Mercury Lamp		Sodium Lamp		
		200W(含)以下 200W & Below	400W(含)以上 400W & Above	150W(含)以下 150W & Below	250W 250W	400W 400W
民國104年底	End of 2015	4,087	545	668	—	—
民國105年底	End of 2016	90	—	2,507	—	—
民國106年底	End of 2017	90	—	2,535	1	—
民國107年底	End of 2018	90	—	2,540	12	40
民國108年底	End of 2019	90	—	2,679	12	40
民國109年底	End of 2020	90	—	2,768	18	40

年底別 End of Year		水銀燈		鈉光燈	
		Mercury Lamp		Sodium Lamp	
				150W(含)以下 150W & Below	250W(含)以上 250W & Above
民國110年底	End of 2021	—		1,545	1,685
民國111年底	End of 2022	—		1,587	1,718

資料來源：臺中市政府建設局



Table 5-4 Equipment of Street Lights

Unit : Lights

日光燈 Fluorescent Lamp	LED燈 LED Lamp		其他 路燈 Other Street Lights
	100W(含)以下 100W & Below	150W(含)以上 150W & Above	

1,799	875	—	—
—	3,961	1,110	394
—	3,961	1,110	394
—	3,965	1,110	394
—	3,965	1,110	394
—	3,974	1,111	394

日光燈 Fluorescent Lamp	LED燈 LED Lamp		其他 路燈 Other Street Lights
	70W(含)以下 70W & Below	100W(含)以上 100W & Above	

415	2,849	1,960	589
—	<b>2,853</b>	<b>2,009</b>	<b>1,003</b>

Source : Taichung City Construction Bureau.

表 6-1 歲入來源別預決算

單位：新臺幣千元

年度別 Fiscal Year	總計 Grant Total	經常門	
		合計 Total	計 Subtotal
民國101年度 預算數 Budget	277,280	277,280	300
FY 2012 決算審定數 Final Audited Accounts	275,087	275,087	159
民國102年度 預算數 Budget	215,399	215,399	150
FY 2013 決算審定數 Final Audited Accounts	203,198	203,198	21
民國103年度 預算數 Budget	214,954	214,954	15
FY 2014 決算審定數 Final Audited Accounts	205,292	205,292	22
民國104年度 預算數 Budget	212,940	212,940	15
FY 2015 決算審定數 Final Audited Accounts	214,658	214,658	2,729
民國105年度 預算數 Budget	219,250	219,250	15
FY 2016 決算審定數 Final Audited Accounts	199,993	199,993	26
民國106年度 預算數 Budget	218,800	218,800	15
FY 2017 決算審定數 Final Audited Accounts	213,110	213,110	162
民國107年度 預算數 Budget	218,085	218,085	15
FY 2018 決算審定數 Final Audited Accounts	204,962	204,962	1,311
民國108年度 預算數 Budget	213,217	213,217	15
FY 2019 決算審定數 Final Audited Accounts	193,741	193,741	237
民國109年度 預算數 Budget	199,168	199,168	15
FY 2020 決算審定數 Final Audited Accounts	171,801	171,801	40
民國110年度 預算數 Budget	192,040	192,040	15
FY 2021 決算審定數 Final Audited Accounts	185,702	185,702	55
民國111年度 預算數 Budget	<b>206,066</b>	<b>206,066</b>	<b>15</b>
FY 2022 決算審定數 Final Audited Accounts	<b>199,565</b>	<b>199,565</b>	<b>214</b>

資料來源：本所會計室。

附註：因四捨五入致細項加總與總計不合。

Table 6-1 Budget and Final Accounts of Revenues by Sources

Unit:N.T.\$1,000

Current				
罰款及賠償收入 Fines and Indemnities		規費收入 Fees		
罰金罰鍰及怠金 Penalty fines and Licenses Issued	賠償收入 Indemnities	計 Subtotal	行政規費收入 Administrative Fees	使用規費收入 Use Fees
300	—	875	460	415
—	159	721	452	269
—	150	950	410	540
—	21	1,246	682	564
—	15	1,055	510	545
—	22	979	615	364
—	15	1,155	510	645
—	2,729	801	413	388
—	15	570	370	200
—	26	366	272	94
—	15	570	370	200
—	162	339	306	33
—	15	570	370	200
—	1,311	416	303	113
—	15	570	370	200
—	237	349	297	52
—	15	550	370	180
—	40	355	334	21
—	15	550	370	180
—	55	432	399	33
—	<b>15</b>	<b>550</b>	<b>370</b>	<b>180</b>
—	<b>214</b>	<b>383</b>	<b>298</b>	<b>85</b>

Source : Accounting Office of Longjing District.

Note: Due to rounding, the sum of sub-items and totals are not equal.

表 6-1 歲入來源別預決算(續完)

單位：新臺幣千元

年度別 Fiscal Year			經常門		
			財產收入 Public Property		
			計 Subtotal	財產孳息 Interest Derived from Prop.	廢舊物資售 價 Disposition
民國101年度	預算數	Budget	65	45	20
FY 2012	決算審定數	Final Audited Accounts	119	119	—
民國102年度	預算數	Budget	100	80	20
FY 2013	決算審定數	Final Audited Accounts	237	70	167
民國103年度	預算數	Budget	120	100	20
FY 2014	決算審定數	Final Audited Accounts	101	83	18
民國104年度	預算數	Budget	90	90	—
FY 2015	決算審定數	Final Audited Accounts	995	65	930
民國105年度	預算數	Budget	1,090	90	1,000
FY 2016	決算審定數	Final Audited Accounts	1,649	10	1,639
民國106年度	預算數	Budget	1,090	90	1,000
FY 2017	決算審定數	Final Audited Accounts	1,350	34	1,316
民國107年度	預算數	Budget	1,090	90	1,000
FY 2018	決算審定數	Final Audited Accounts	1,543	26	1,517
民國108年度	預算數	Budget	1,096	90	1,006
FY 2019	決算審定數	Final Audited Accounts	2,343	206	2,137
民國109年度	預算數	Budget	1,036	30	1,006
FY 2020	決算審定數	Final Audited Accounts	1,386	27	1,359
民國110年度	預算數	Budget	1,036	30	1,006
FY 2021	決算審定數	Final Audited Accounts	422	37	385
民國111年度	預算數	<b>Budget</b>	<b>1,036</b>	<b>30</b>	<b>1,006</b>
FY 2022	決算審定數	<b>Final Audited Accounts</b>	<b>543</b>	<b>49</b>	<b>494</b>

資料來源：本所會計室。

附註：因四捨五入致細項加總與總計不合。

Table 6-1 Budget and Final Accounts of Revenues by Sources (Cont.End)

Unit:N.T.\$1,000

Current					
補助及協助收入 Grants and assist in income		捐獻及贈與收入 Donations and Gifts		其他收入 Others	
計 Subtotal	上級政府補助收 入 Higher levels of government grant income	計 Subtotal	捐獻收入 Donate	計 Subtotal	雜項收入 Miscellaneous
1,600	1,600	269,440	269,440	5,000	5,000
1,435	1,435	262,875	262,875	9,778	9,778
449	449	213,600	213,600	150	150
449	449	193,977	193,977	7,268	7,268
449	449	213,300	213,300	15	15
449	449	202,715	202,715	1,026	1,026
449	449	211,216	211,216	15	15
449	449	209,153	209,153	531	531
449	449	216,866	216,866	260	260
449	449	197,054	197,054	449	449
449	449	216,416	216,416	260	260
449	449	209,908	209,908	902	902
449	449	215,701	215,701	260	260
449	449	201,092	201,092	151	151
—	—	211,276	211,276	260	260
449	449	189,621	189,621	742	742
449	449	196,858	196,858	260	260
449	449	169,542	169,542	29	29
449	449	189,730	189,730	260	260
449	449	184,282	184,282	62	62
<b>449</b>	<b>449</b>	<b>203,756</b>	<b>203,756</b>	<b>260</b>	<b>260</b>
<b>449</b>	<b>449</b>	<b>197,940</b>	<b>197,940</b>	<b>36</b>	<b>36</b>

Source : Accounting Office of Longjing District.

Note: Due to rounding, the sum of sub-items and totals are not equal.

表 6-2 歲出預決算

單位：新臺幣千元

年度別 Fiscal Year			總計 Grant Total	合計 Total	一般 General Admin.
					計 Subtotal
民國101年度	預算數	Budget	420,698	243,413	88,482
FY 2012	決算審定數	Final Audited Accounts	386,023	217,272	67,558
民國102年度	預算數	Budget	352,520	249,756	80,151
FY 2013	決算審定數	Final Audited Accounts	317,375	229,364	69,389
民國103年度	預算數	Budget	367,576	249,287	77,734
FY 2014	決算審定數	Final Audited Accounts	339,862	229,403	68,884
民國104年度	預算數	Budget	354,738	255,012	77,891
FY 2015	決算審定數	Final Audited Accounts	332,375	232,952	67,364
民國105年度	預算數	Budget	356,102	254,841	75,697
FY 2016	決算審定數	Final Audited Accounts	324,742	239,101	65,037
民國106年度	預算數	Budget	353,863	254,827	71,580
FY 2017	決算審定數	Final Audited Accounts	341,199	245,259	67,997
民國107年度	預算數	Budget	358,845	254,063	71,401
FY 2018	決算審定數	Final Audited Accounts	336,892	243,934	67,747
民國108年度	預算數	Budget	351,866	251,059	72,038
FY 2019	決算審定數	Final Audited Accounts	324,022	234,925	67,965
民國109年度	預算數	Budget	341,021	252,313	72,129
FY 2020	決算審定數	Final Audited Accounts	305,476	233,664	67,790
民國110年度	預算數	Budget	340,450	259,059	72,926
FY 2021	決算審定數	Final Audited Accounts	321,698	241,046	67,902
<b>民國111年度</b>	<b>預算數</b>	<b>Budget</b>	<b>353,365</b>	<b>255,286</b>	<b>75,092</b>
<b>FY 2022</b>	<b>決算審定數</b>	<b>Final Audited Accounts</b>	<b>338,284</b>	<b>244,548</b>	<b>72,075</b>

資料來源：本所會計室。

附註：因四捨五入致細項加總與總計不合。

Table 6-2 Budgets and Final Accounts of Expenditures

Unit:N.T.\$1,000

經常門		Current			
行政 Affairs	區公所業務 District Office Affairs				
行政管理 Admin. Management	計 Subtotal	民政業務 Civil Affairs	經建業務 Economic & Construction Affairs	人文業務 Humanities Affairs	
88,482	121,391	115,266	1,331		4,794
67,558	118,075	112,585	1,106		4,384
80,151	125,952	119,171	1,057		5,724
69,389	119,684	114,092	805		4,787
77,734	126,459	120,561	1,039		4,859
68,884	119,948	115,038	697		4,213
77,891	129,783	122,374	1,075		6,334
67,364	124,204	117,611	921		5,672
75,697	128,299	120,468	1,012		6,819
65,037	126,861	119,626	993		6,242
71,580	131,039	122,818	979		7,242
67,997	128,677	121,253	960		6,464
71,401	130,798	124,189	993		5,616
67,747	126,562	120,567	963		5,032
72,038	128,012	121,419	1,138		5,455
67,965	122,743	117,103	997		4,643
72,129	127,765	120,959	1,398		5,408
67,790	121,409	115,466	1,324		4,619
72,926	135,490	128,701	1,386		5,403
67,902	126,183	120,867	1,348		3,968
<b>75,092</b>	<b>128,865</b>	<b>121,833</b>	<b>1,329</b>		<b>5,703</b>
<b>72,075</b>	<b>124,176</b>	<b>118,067</b>	<b>1,297</b>		<b>4,812</b>

Source : Accounting Office of Longjing District.

Note: Due to rounding, the sum of sub-items and totals are not equal.

表 6-2 歲出預決算(續)

單位：新臺幣千元

年度別 Fiscal Year			經常門		
			社政業務 Social Affairs		第一預備金 First Reserve Fund
			計 Subtotal	社會福利 Social Welfare	
民國101年度	預算數	Budget	29,576	29,576	300
FY 2012	決算審定數	Final Audited Accounts	28,103	28,103	—
民國102年度	預算數	Budget	38,959	38,959	300
FY 2013	決算審定數	Final Audited Accounts	36,064	36,064	—
民國103年度	預算數	Budget	40,400	40,400	300
FY 2014	決算審定數	Final Audited Accounts	36,477	36,477	—
民國104年度	預算數	Budget	42,162	42,162	300
FY 2015	決算審定數	Final Audited Accounts	36,929	36,929	—
民國105年度	預算數	Budget	44,209	44,209	—
FY 2016	決算審定數	Final Audited Accounts	41,000	41,000	—
民國106年度	預算數	Budget	43,312	43,312	—
FY 2017	決算審定數	Final Audited Accounts	40,183	40,183	—
民國107年度	預算數	Budget	44,782	44,782	7
FY 2018	決算審定數	Final Audited Accounts	42,741	42,741	—
民國108年度	預算數	Budget	43,614	43,614	400
FY 2019	決算審定數	Final Audited Accounts	37,858	37,858	—
民國109年度	預算數	Budget	45,523	45,523	1
FY 2020	決算審定數	Final Audited Accounts	38,031	38,031	1
民國110年度	預算數	Budget	43,747	43,747	1
FY 2021	決算審定數	Final Audited Accounts	40,653	40,653	—
民國111年度	預算數	<b>Budget</b>	<b>44,625</b>	<b>44,625</b>	<b>9</b>
FY 2022	決算審定數	<b>Final Audited Accounts</b>	<b>42,223</b>	<b>42,223</b>	<b>—</b>

資料來源：本所會計室。

附註：因四捨五入致細項加總與總計不合。



Table 6-2 Budgets and Final Accounts of Expenditures (Cont.End)

Unit:N.T.\$1,000

Current	資本門 Capital			統籌科目 Retirement & Pension Affairs
農林管理業務 Agroforestry Management Business	合計 Total	一般行政 General Admin. Affairs	一般建築及設備 General Building & Equipment	
		行政管理 Admin. Management		
3,664	170,660	—	170,660	6,625
3,536	162,126	—	162,126	6,625
4,394	95,810	—	95,810	6,954
4,227	81,057	—	81,057	6,954
4,394	112,880	—	112,880	5,409
4,094	105,050	—	105,050	5,409
4,876	94,204	—	94,204	5,522
4,455	93,901	—	93,901	5,522
6,636	95,546	—	95,546	5,715
6,203	79,926	—	79,926	5,715
8,896	93,580	—	93,580	5,456
8,402	90,484	—	90,484	5,456
7,075	97,203	523	96,680	7,579
6,884	85,379	518	84,861	7,579
6,995	94,669	130	94,539	6,138
6,359	82,959	512	82,447	6,138
6,895	82,620	529	82,091	6,088
6,433	65,724	514	65,210	6,088
6,895	74,305	529	73,776	7,086
6,308	73,566	528	73,038	7,086
<b>6,695</b>	<b>92,243</b>	<b>369</b>	<b>91,874</b>	<b>5,836</b>
<b>6,074</b>	<b>87,900</b>	<b>364</b>	<b>87,536</b>	<b>5,836</b>

Source : Accounting Office of Longjing District.

Note: Due to rounding, the sum of sub-items and totals are not equal.

表 7-1 臺中市龍井區境內各級學校數

單位：所

學年度、設立別 SY, Founder	合計 Total	大學 University	專科 Junior College	高級中等 (高中、高職) Senior High School (Regular & Vocational)
101學年度 AY2012	30	—	—	—
102學年度 AY2013	30	—	—	—
103學年度 AY2014	31	—	—	—
104學年度 AY2015	31	—	—	—
105學年度 AY2016	30	—	—	①—
106學年度 AY2017	28	—	—	1
107學年度 AY2018	28	—	—	1
108學年度 AY2019	27	—	—	1
109學年度 AY2020	29	—	—	1
110學年度 AY2021	28	—	—	1
<b>111學年度 AY2022</b>	<b>28</b>	—	—	<b>1</b>
按設立別				
國立 National	—	—	—	—
市立 Municipal	20	—	—	1
私立 Private	8	—	—	—

資料來源：教育部統計處。

附註：①係指神學院，大專校院分部、分校，公共行政及企業管理教育中心。

Table 7-1 Number of Schools at ALL Level in Longjing District

Unit : Schools

國民中學 Junior High School	國民小學 Primary School	特殊教育學校 Special Education School	幼兒園 Preschool	其他 ① Others ①
3	7	—	20	—
3	7	—	20	—
3	7	—	21	—
3	7	—	21	—
3	7	—	20	—
Ⓘ2	7	—	20	—
Ⓘ2	7	—	20	—
Ⓘ2	7	—	19	—
Ⓘ2	7	—	18	—
2	7	—	18	—
<b>2</b>	<b>7</b>	—	<b>18</b>	—
—	—	—	—	—
2	7	—	10	—
—	—	—	8	—

Source : Department of Statistics, Ministry of Education.

Note : ① refers to Theological Seminary, Branch Campus, Center for Public and Business Administration Education, etc.

表 7-2 臺中市龍井區境內國民中學概況

單位：所、人、班

學年度別 Academic Year	校數 (所) No. of Schools (School)	教師數(人) No. of Teachers (Person)			職員數(人) No. of Staffs (Person)			班級數(班) No. of Classes (Class)			
		合計	男	女	合計	男	女	合計	七年級	八年級	九年級
		Total	Male	Female	Total	Male	Female	Total	Grade 7	Grade 8	Grade 9
101學年度 AY2012	3	196	59	137	24	7	17	82	30	26	26
102學年度 AY2013	3	203	63	140	23	6	17	87	31	30	26
103學年度 AY2014	3	211	61	150	23	7	16	88	27	31	30
104學年度 AY2015	3	204	60	144	24	7	17	83	25	27	31
105學年度 AY2016	3	190	54	136	23	7	16	77	25	25	27
106學年度 AY2017	㊦2	122	33	89	16	3	13	72	22	25	25
107學年度 AY2018	㊦2	119	28	91	16	3	13	69	22	22	25
108學年度 AY2019	㊦2	116	30	86	16	3	13	66	22	22	22
109學年度 AY2020	㊦2	111	29	82	16	3	13	65	21	22	22
110學年度 AY2021	㊦2	110	30	80	16	3	13	65	22	21	22
<b>111學年度 AY2022</b>	<b>2</b>	<b>108</b>	<b>28</b>	<b>80</b>	<b>15</b>	<b>3</b>	<b>12</b>	<b>65</b>	<b>22</b>	<b>22</b>	<b>21</b>
市立龍津高中附設國 中部 Lung Jin Junior High School	—	—	—	—	—	—	—	24	8	8	8
市立龍井國中 Lung-jing Junior High School	1	44	14	30	7	1	6	17	6	5	6
市立四箴國中 Szu Chen Junior High School	1	64	14	50	8	2	6	24	8	9	7

資料來源：教育部統計處。

附註：校數不計入高級中等學校附設國中部

Table 7-2 Summary of Junior High School in Longjing District

Unit : Schools、Persons、Classes

學生數(人) No. of Students (Person)									上學年度畢業生數(人) No. of Graduates, Last SY (Persons)
總計 Grand Total			七年級 Grade 7		八年級 Grade 8		九年級 Grade 9		
合計 Total	男 Male	女 Female	男 Male	女 Female	男 Male	女 Female	男 Male	女 Female	
2,368	1,197	1,171	407	418	380	379	410	374	848
2,410	1,194	1,216	406	426	409	413	379	377	781
2,381	1,185	1,196	363	357	407	430	415	409	741
2,209	1,112	1,097	341	316	363	357	408	424	807
2,023	1,026	997	313	326	344	317	369	354	795
1,859	944	915	284	268	314	326	346	321	712
1,763	893	870	290	279	291	272	312	319	644
1,705	890	815	305	262	292	286	293	267	611
1,669	866	803	270	248	305	267	291	288	542
1,650	887	763	308	247	269	251	310	265	560
<b>1,575</b>	<b>848</b>	<b>727</b>	<b>258</b>	<b>225</b>	<b>313</b>	<b>245</b>	<b>277</b>	<b>257</b>	<b>568</b>
605	310	295	100	91	113	101	97	103	215
408	237	171	75	55	75	45	87	71	156
562	301	261	83	79	125	99	93	83	197

Source : Department of Statistics, Ministry of Education.

Note: The affiliated junior high school are not counted in No. of Schools

表 7-3 臺中市龍井區境內國民小學概況

單位：所、人、班

學年度別 Academic Year	校數(所) No. of Schools (School)	教師數(人) No. of Teachers (Person)			職員數(人) No. of Staffs (Person)		
		合計	男	女	合計	男	女
		Total	Male	Female	Total	Male	Female
101學年度 AY2012	7	286	104	182	25	3	22
102學年度 AY2013	7	296	101	195	27	4	23
103學年度 AY2014	7	306	100	206	28	4	24
104學年度 AY2015	7	303	101	202	29	5	24
105學年度 AY2016	7	294	96	198	28	3	25
106學年度 AY2017	7	283	92	191	28	3	25
107學年度 AY2018	7	278	91	187	28	3	25
108學年度 AY2019	7	283	99	184	28	4	24
109學年度 AY2020	7	281	97	184	28	4	24
110學年度 AY2021	7	283	99	184	28	3	25
<b>111學年度 AY2022</b>	<b>7</b>	<b>286</b>	<b>97</b>	<b>189</b>	<b>28</b>	<b>3</b>	<b>25</b>
市立龍山國小 Long-Shan Elementary School	1	36	12	24	4	—	4
市立龍井國小 Long-Jing Elementary School	1	35	14	21	4	1	3
市立龍津國小 Lung Ching Elementary School	1	41	18	23	5	—	5
市立龍海國小 Long-Hai Elementary School	1	31	11	20	4	1	3
市立龍港國小 Longung Elementary School	1	13	7	6	2	—	2
市立龍泉國小 LongCyuan Elementary School	1	61	18	43	4	—	4
市立龍峰國小 Lung-Fong Elementary School	1	69	17	52	5	1	4

資料來源：教育部統計處。

Table 7-3 Summary of Primary School in Longjing District

Unit : Schools 、 Persons 、 Classes

班級數(班)						
No. of Classes(Class)						
合計	一年級	二年級	三年級	四年級	五年級	六年級
Total	Grade 1	Grade 2	Grade 3	Grade 4	Grade 5	Grade 6
167	26	25	29	28	28	31
164	26	26	28	28	28	28
165	26	26	28	28	29	28
161	23	26	27	28	28	29
154	22	23	27	27	27	28
149	22	22	24	27	26	28
146	25	22	22	25	25	27
146	25	25	23	23	24	26
147	27	25	24	24	23	24
148	25	27	25	25	23	23
<b>150</b>	<b>25</b>	<b>25</b>	<b>26</b>	<b>25</b>	<b>26</b>	<b>23</b>
18	3	3	3	3	3	3
18	3	3	3	3	3	3
20	3	3	4	3	4	3
17	3	3	3	3	3	2
6	1	1	1	1	1	1
34	6	6	6	6	5	5
37	6	6	6	6	7	6

Source : Department of Statistics, Ministry of Education.

表 7-3 臺中市龍井區境內國民小學概況（續完）

單位：所、人、班

學年度別 Academic Year	學生數(人)						
	總計 Grand Total			一年級 Grade 1		二年級 Grade 2	
	合計 Total	男 Male	女 Female	男 Male	女 Female	男 Male	女 Female
101學年度 AY2012	4,306	2,218	2,088	358	289	328	317
102學年度 AY2013	4,040	2,085	1,955	321	302	350	287
103學年度 AY2014	3,889	2,011	1,878	310	292	326	306
104學年度 AY2015	3,672	1,885	1,787	295	272	302	282
105學年度 AY2016	3,510	1,828	1,682	283	241	297	269
106學年度 AY2017	3,405	1,764	1,641	253	255	282	242
107學年度 AY2018	3,383	1,741	1,642	304	290	248	258
108學年度 AY2019	3,361	1,755	1,606	341	266	296	290
109學年度 AY2020	3,394	1,773	1,621	315	298	341	269
110學年度 AY2021	3,418	1,790	1,628	313	271	321	294
<b>111學年度 AY2022</b>	<b>3,536</b>	<b>1,818</b>	<b>1,718</b>	<b>293</b>	<b>312</b>	<b>315</b>	<b>275</b>
市立龍山國小 Long-Shan Elementary School	438	223	215	27	48	35	35
市立龍井國小 Long-Jing Elementary School	444	221	223	34	36	26	40
市立龍津國小 Lung Ching Elementary School	434	230	204	34	39	40	26
市立龍海國小 Long-Hai Elementary School	382	196	186	26	30	39	32
市立龍港國小 Longung Elementary School	82	45	37	8	9	9	3
市立龍泉國小 LongCyuan Elementary School	853	435	418	77	74	89	67
市立龍峰國小 Lung-Fong Elementary School	903	468	435	87	76	77	72

資料來源：教育部統計處。



Table 7-3 Summary of Primary School in Longjing District  
(Cont.End)

Unit : Schools · Persons · Classes

No. of Students (Person)								上學年度 畢業生數 (人)
三年級 Grade 3		四年級 Grade 4		五年級 Grade 5		六年級 Grade 6		
男	女	男	女	男	女	男	女	No. of Graduates, Last SY (Persons)
Male	Female	Male	Female	Male	Female	Male	Female	
333	340	359	342	388	371	452	429	854
325	312	332	341	366	340	391	373	878
345	287	325	315	336	334	369	344	764
309	301	339	289	305	307	335	336	713
294	282	315	301	334	283	305	306	670
294	276	289	279	314	303	332	286	614
288	244	296	268	299	281	306	301	618
244	259	280	236	302	275	292	280	613
298	294	242	254	275	231	302	275	572
341	275	298	298	244	257	273	233	579
<b>322</b>	<b>298</b>	<b>343</b>	<b>277</b>	<b>298</b>	<b>297</b>	<b>247</b>	<b>259</b>	<b>505</b>
41	31	46	36	38	41	36	24	42
44	37	47	26	41	39	29	45	74
53	39	46	29	31	36	26	35	74
37	31	40	31	30	36	24	26	66
5	6	5	11	11	4	7	4	21
67	80	82	73	62	72	58	52	119
75	74	77	71	85	69	67	73	109

Source : Department of Statistics, Ministry of Education.

表 7-4 臺中市龍井區境內國民中學歷年各年級  
原住民學生數

單位：人

學年度別 (族籍別) Academic Year (Racial)		總計 Grand Total		
		合計 Total	男 Male	女 Female
101 學年度	2012-13	82	38	44
102 學年度	2013-14	83	42	41
103 學年度	2014-15	75	42	33
104 學年度	2015-16	84	45	39
105 學年度	2016-17	80	40	40
106 學年度	2017-18	73	35	38
107 學年度	2018-19	69	39	30
108 學年度	2019-20	71	39	32
109 學年度	2020-21	83	45	38
110 學年度	2021-22	96	55	41
<b>111 學年度</b>	<b>2022-23</b>	<b>93</b>	<b>54</b>	<b>39</b>
阿美族	Amis	33	19	14
泰雅族	Atayal	8	5	3
排灣族	Paiwan	25	16	9
布農族	Bunun	21	14	7
卑南族	Puyuma	2	—	2
鄒(曹)族	Tsou	—	—	—
魯凱族	Rukai	—	—	—
賽夏族	Saisiyat	—	—	—
雅美族	Yami	—	—	—
邵族	Thao	—	—	—
噶瑪蘭族	Kavalan	1	—	1
太魯閣族	Truku	1	—	1
撒奇萊雅族	Sakizaya	—	—	—
賽德克族	Sdeiq	2	—	2
拉阿魯哇族	Hla'alua	—	—	—
卡那卡那富族	Kanakanavu	—	—	—
尚未申報族籍	Undeclared	—	—	—

資料來源：國中小（含補校）定期公務統計報表網路填報作業系統。

附註：本表含高級中等學校附設國中部之學生數。

Table 7-4 Number of Indigenous Students in Junior High Schools by Grade in Longjing District.

Unit : Persons

七年級 Grade 7			八年級 Grade 8			九年級 Grade 9		
合計 Total	男 Male	女 Female	合計 Total	男 Male	女 Female	合計 Total	男 Male	女 Female
17	8	9	34	15	19	31	15	16
30	17	13	17	8	9	36	17	19
26	15	11	33	19	14	16	8	8
25	10	15	26	15	11	33	20	13
25	13	12	27	12	15	28	15	13
22	11	11	24	12	12	27	12	15
26	16	10	20	11	9	23	12	11
26	14	12	29	15	14	16	10	6
28	16	12	27	15	12	28	14	14
37	20	17	30	19	11	29	16	13
<b>24</b>	<b>13</b>	<b>11</b>	<b>37</b>	<b>21</b>	<b>16</b>	<b>32</b>	<b>20</b>	<b>12</b>
9	6	3	12	8	4	12	5	7
2	—	2	3	2	1	3	3	—
6	4	2	10	6	4	9	6	3
5	3	2	9	5	4	7	6	1
—	—	—	2	—	2	—	—	—
—	—	—	—	—	—	—	—	—
—	—	—	—	—	—	—	—	—
—	—	—	—	—	—	—	—	—
—	—	—	—	—	—	—	—	—
—	—	—	—	—	—	—	—	—
—	—	—	—	—	—	—	—	—
1	—	1	—	—	—	—	—	—
1	—	1	—	—	—	—	—	—
—	—	—	—	—	—	—	—	—
—	—	—	1	—	1	1	—	1
—	—	—	—	—	—	—	—	—
—	—	—	—	—	—	—	—	—
—	—	—	—	—	—	—	—	—

Source: Online filing operation system for regular official statistical reports for elementary and middle schools (including supplementary schools).

Note: Including students of affiliated junior high schools

表 7-5 臺中市龍井區境內國民中學歷年各年級  
新住民子女學生數

單位：人

學年度別 (國籍別) Academic Year (Racial)		總計 Grand Total		
		合計 Total	男 Male	女 Female
101 學年度	2012-13	176	81	95
102 學年度	2013-14	189	86	103
103 學年度	2014-15	198	95	103
104 學年度	2015-16	206	95	111
105 學年度	2016-17	232	108	124
106 學年度	2017-18	231	107	124
107 學年度	2018-19	206	102	104
108 學年度	2019-20	169	83	86
109 學年度	2020-21	157	76	81
110 學年度	2021-22	154	75	79
<b>111 學年度</b>	<b>2022-23</b>	<b>148</b>	<b>76</b>	<b>72</b>
中國大陸	Mainland China	61	31	30
港、澳	Hong Kong & Macao	—	—	—
越南	Vietnam	61	32	29
印尼	Indonesia	17	9	8
泰國	Thailand	1	1	—
菲律賓	Philippines	2	1	1
柬埔寨	Cambodia	4	2	2
日本	Japan	—	—	—
馬來西亞	Malaysia	1	—	1
美國	USA	—	—	—
南韓	South Korea	—	—	—
緬甸	Myanmar	—	—	—
新加坡	Singapore	1	—	1
加拿大	Canada	—	—	—
其他	Others	—	—	—

資料來源：國中小（含補校）定期公務統計報表網路填報作業系統。

附註：本表含高級中等學校附設國中部之學生數。

Table 7-5 Number of Immigrant Students in Junior High Schools  
by Grade in Longjing District.

Unit : Persons

七年級 Grade 7			八年級 Grade 8			九年級 Grade 9		
合計 Total	男 Male	女 Female	合計 Total	男 Male	女 Female	合計 Total	男 Male	女 Female
71	28	43	55	24	31	50	29	21
57	30	27	74	29	45	58	27	31
73	37	36	57	29	28	68	29	39
73	30	43	76	36	40	57	29	28
85	43	42	73	30	43	74	35	39
67	33	34	84	39	45	80	35	45
57	32	25	67	32	35	82	38	44
46	19	27	56	33	23	67	31	36
44	23	21	46	20	26	67	33	34
67	33	34	39	21	18	48	21	27
<b>33</b>	<b>16</b>	<b>17</b>	<b>68</b>	<b>34</b>	<b>34</b>	<b>47</b>	<b>26</b>	<b>21</b>
18	10	8	25	13	12	18	8	10
—	—	—	—	—	—	—	—	—
9	4	5	33	15	18	19	13	6
4	1	3	7	5	2	6	3	3
1	1	—	—	—	—	—	—	—
1	—	1	1	1	—	—	—	—
—	—	—	1	—	1	3	2	1
—	—	—	—	—	—	—	—	—
—	—	—	—	—	—	1	—	1
—	—	—	—	—	—	—	—	—
—	—	—	—	—	—	—	—	—
—	—	—	1	—	1	—	—	—
—	—	—	—	—	—	—	—	—
—	—	—	—	—	—	—	—	—

Source: Online filing operation system for regular official statistical reports for elementary and middle schools (including supplementary schools).

Note: Including students of affiliated junior high schools

表 7-6 臺中市龍井區境內國民小學歷年各年級  
原住民學生數

單位：人

學年度別 (族籍別) Academic Year (Racial)		總計 Grand Total			一年級 Grade 1			二年級 Grade 2		
		合計	男	女	合計	男	女	合計	男	女
		Total	Male	Female	Total	Male	Female	Total	Male	Female
101 學年度	2012-13	84	43	41	14	6	8	9	3	6
102 學年度	2013-14	87	43	44	23	10	13	15	8	7
103 學年度	2014-15	100	52	48	23	12	11	22	11	11
104 學年度	2015-16	115	58	57	25	13	12	21	12	9
105 學年度	2016-17	112	55	57	19	11	8	24	11	13
106 學年度	2017-18	117	58	59	12	5	7	18	11	7
107 學年度	2018-19	118	56	62	19	9	10	12	6	6
108 學年度	2019-20	110	55	55	18	10	8	18	8	10
109 學年度	2020-21	107	48	59	15	4	11	20	11	9
110 學年度	2021-22	113	48	65	29	11	18	16	5	11
<b>111 學年度</b>	<b>2022-23</b>	<b>122</b>	<b>51</b>	<b>71</b>	<b>25</b>	<b>10</b>	<b>15</b>	<b>30</b>	<b>11</b>	<b>19</b>
阿美族	Amis	46	17	29	8	4	4	15	4	11
泰雅族	Atayal	15	6	9	6	2	4	4	1	3
排灣族	Paiwan	22	13	9	3	2	1	1	—	1
布農族	Bunun	31	12	19	6	2	4	9	5	4
卑南族	Puyuma	4	2	2	1	—	1	1	1	—
鄒(曹)族	Tsou	—	—	—	—	—	—	—	—	—
魯凱族	Rukai	—	—	—	—	—	—	—	—	—
賽夏族	Saisiyat	—	—	—	—	—	—	—	—	—
雅美族	Yami	—	—	—	—	—	—	—	—	—
邵族	Thao	—	—	—	—	—	—	—	—	—
噶瑪蘭族	Kavalan	1	—	1	—	—	—	—	—	—
太魯閣族	Truku	2	1	1	—	—	—	—	—	—
撒奇萊雅族	Sakizaya	—	—	—	—	—	—	—	—	—
賽德克族	Sdeiq	1	—	1	1	—	1	—	—	—
拉阿魯哇族	Hla'alua	—	—	—	—	—	—	—	—	—
卡那卡那富族	Kanakanavu	—	—	—	—	—	—	—	—	—
尚未申報族籍	Undeclared	—	—	—	—	—	—	—	—	—

資料來源：國中小（含補校）定期公務統計報表網路填報作業系統。

Table 7-6 Number of Indigenous Students in Elementary Schools  
by Grade in Longjing District.

Unit : Persons

三年級 Grade 3			四年級 Grade 4			五年級 Grade 5			六年級 Grade 6		
合計 Total	男 Male	女 Female	合計 Total	男 Male	女 Female	合計 Total	男 Male	女 Female	合計 Total	男 Male	女 Female
15	6	9	12	7	5	12	9	3	22	12	10
8	3	5	13	5	8	14	8	6	14	9	5
19	10	9	7	3	4	13	7	6	16	9	7
28	11	17	19	11	8	8	3	5	14	8	6
19	10	9	27	12	15	16	8	8	7	3	4
26	13	13	19	10	9	25	11	14	17	8	9
17	9	8	24	11	13	20	10	10	26	11	15
13	6	7	17	9	8	23	10	13	21	12	9
19	7	12	13	7	6	16	8	8	24	11	13
21	12	9	19	7	12	13	6	7	15	7	8
<b>16</b>	<b>5</b>	<b>11</b>	<b>20</b>	<b>12</b>	<b>8</b>	<b>18</b>	<b>7</b>	<b>11</b>	<b>13</b>	<b>6</b>	<b>7</b>
6	1	5	6	4	2	6	1	5	5	3	2
—	—	—	1	1	—	1	1	—	3	1	2
5	3	2	7	4	3	4	3	1	2	1	1
4	1	3	5	3	2	4	—	4	3	1	2
—	—	—	—	—	—	2	1	1	—	—	—
—	—	—	—	—	—	—	—	—	—	—	—
—	—	—	—	—	—	—	—	—	—	—	—
—	—	—	—	—	—	—	—	—	—	—	—
—	—	—	—	—	—	—	—	—	—	—	—
—	—	—	—	—	—	—	—	—	—	—	—
—	—	—	1	—	1	—	—	—	—	—	—
1	—	1	—	—	—	1	1	—	—	—	—
—	—	—	—	—	—	—	—	—	—	—	—
—	—	—	—	—	—	—	—	—	—	—	—
—	—	—	—	—	—	—	—	—	—	—	—
—	—	—	—	—	—	—	—	—	—	—	—
—	—	—	—	—	—	—	—	—	—	—	—
—	—	—	—	—	—	—	—	—	—	—	—

Source: Online filing operation system for regular official statistical reports for elementary and middle schools (including supplementary schools).

表 7-7 臺中市龍井區境內國民小學歷年各年級  
新住民子女學生數

單位：人

學年度別 (國籍別) Academic Year (Racial)		總計 Grand Total			一年級 Grade 1			二年級 Grade 2		
		合計 Total	男 Male	女 Female	合計 Total	男 Male	女 Female	合計 Total	男 Male	女 Female
101 學年度	2012-13	488	262	226	71	44	27	70	34	36
102 學年度	2013-14	464	245	219	56	28	28	73	44	29
103 學年度	2014-15	442	233	209	54	29	25	60	30	30
104 學年度	2015-16	402	214	188	49	24	25	52	28	24
105 學年度	2016-17	346	187	159	32	20	12	52	25	27
106 學年度	2017-18	307	160	147	26	12	14	36	18	18
107 學年度	2018-19	269	129	140	38	17	21	32	12	20
108 學年度	2019-20	247	121	126	41	22	19	37	18	19
109 學年度	2020-21	221	101	120	29	16	13	40	20	20
110 學年度	2021-22	189	86	103	28	13	15	28	15	13
<b>111 學年度</b>	<b>2022-23</b>	<b>210</b>	<b>99</b>	<b>111</b>	<b>44</b>	<b>21</b>	<b>23</b>	<b>33</b>	<b>16</b>	<b>17</b>
中國大陸	Mainland China	91	41	50	20	8	12	11	3	8
港、澳	Hong Kong & Macao	1	1	—	—	—	—	—	—	—
越南	Vietnam	81	38	43	15	7	8	16	10	6
印尼	Indonesia	16	4	12	2	—	2	2	1	1
泰國	Thailand	11	7	4	4	3	1	4	2	2
菲律賓	Philippines	2	2	—	1	1	—	—	—	—
柬埔寨	Cambodia	2	2	—	—	—	—	—	—	—
日本	Japan	—	—	—	—	—	—	—	—	—
馬來西亞	Malaysia	3	2	1	1	1	—	—	—	—
美國	USA	—	—	—	—	—	—	—	—	—
南韓	South Korea	—	—	—	—	—	—	—	—	—
緬甸	Myanmar	2	2	—	1	1	—	—	—	—
新加坡	Singapore	—	—	—	—	—	—	—	—	—
加拿大	Canada	—	—	—	—	—	—	—	—	—
其他	Others	1	—	1	—	—	—	—	—	—

資料來源：國中小（含補校）定期公務統計報表網路填報作業系統。



Table 7-7 Number of Immigrant Students in Elementary Schools  
by Grade in Longjing District.

Unit : Persons

三年級 Grade 3			四年級 Grade 4			五年級 Grade 5			六年級 Grade 6		
合計 Total	男 Male	女 Female	合計 Total	男 Male	女 Female	合計 Total	男 Male	女 Female	合計 Total	男 Male	女 Female
95	50	45	79	37	42	84	44	40	89	53	36
72	38	34	99	56	43	80	35	45	84	44	40
74	45	29	71	35	36	101	56	45	82	38	44
59	29	30	74	44	30	70	36	34	98	53	45
55	31	24	61	30	31	75	44	31	71	37	34
52	24	28	55	33	22	62	29	33	76	44	32
34	16	18	50	24	26	55	32	23	60	28	32
32	12	20	33	15	18	51	23	28	53	31	22
37	16	21	29	11	18	34	15	19	52	23	29
35	18	17	36	15	21	27	9	18	35	16	19
<b>28</b>	<b>16</b>	<b>12</b>	<b>37</b>	<b>19</b>	<b>18</b>	<b>40</b>	<b>17</b>	<b>23</b>	<b>28</b>	<b>10</b>	<b>18</b>
12	10	2	15	7	8	17	8	9	16	5	11
—	—	—	—	—	—	1	1	—	—	—	—
11	5	6	15	6	9	16	6	10	8	4	4
2	—	2	3	2	1	3	—	3	4	1	3
1	—	1	1	1	—	1	1	—	—	—	—
—	—	—	1	1	—	—	—	—	—	—	—
—	—	—	1	1	—	1	1	—	—	—	—
—	—	—	—	—	—	—	—	—	—	—	—
—	—	—	1	1	—	1	—	1	—	—	—
—	—	—	—	—	—	—	—	—	—	—	—
—	—	—	—	—	—	—	—	—	—	—	—
1	1	—	—	—	—	—	—	—	—	—	—
—	—	—	—	—	—	—	—	—	—	—	—
—	—	—	—	—	—	—	—	—	—	—	—
1	—	1	—	—	—	—	—	—	—	—	—

Source: Online filing operation system for regular official statistical reports for elementary and middle schools (including supplementary schools).

表 8-1 醫療機構及其他醫事機構開(執)業醫事人員數

單位：人

年底別 End of Year	合計 Total	西醫師 Western Medicine Physicians	中醫師 Doctors of Chinese Medicine	牙醫師 Dentists	藥師 Pharmacists	藥劑生 Assistant Pharmacists
民國100年底 End of 2011	165	29	6	25	34	16
民國101年底 End of 2012	170	32	6	25	32	16
民國102年底 End of 2013	179	31	6	27	34	16
民國103年底 End of 2014	185	32	6	27	40	16
民國104年底 End of 2015	191	33	6	29	40	18
民國105年底 End of 2016	195	32	7	27	39	17
民國106年底 End of 2017	195	32	7	29	36	19
民國107年底 End of 2018	213	34	7	27	38	21
民國108年底 End of 2019	240	35	7	28	39	19
民國109年底 End of 2020	242	35	8	30	38	18
<b>民國110年底 End of 2021</b>	<b>257</b>	<b>36</b>	<b>8</b>	<b>29</b>	<b>43</b>	<b>17</b>

資料來源：衛生福利部。

附註：111年資料尚未產出。

Table 8-1 Number of Registered Medical Personnel in Hospitals, Clinics, and Other Medical Care Institutions

Unit : Persons

醫事 檢驗師	醫事 檢驗生	醫事 放射師	醫事 放射士	護理師	護士	助產師	助產士	鑲牙生
Medical Technologists	Medical Technicians	Medical Radiological Technologists	Medical Radiological Technicians	Registered Professional Nurses	Registered Nurses	Registered Professional Midwives	Midwives	Dental Assistants
2	—	1	—	42	9	—	—	1
2	—	1	—	45	9	—	—	1
2	—	1	—	49	10	—	—	1
2	—	1	—	48	9	—	—	1
2	—	1	—	48	9	—	—	1
2	—	1	—	53	12	—	—	1
2	—	1	—	54	10	—	—	1
2	—	1	—	66	11	—	—	1
2	—	1	—	64	12	—	—	1
2	—	1	—	66	12	—	—	1
<b>2</b>	<b>—</b>	<b>1</b>	<b>—</b>	<b>75</b>	<b>11</b>	<b>—</b>	<b>—</b>	<b>1</b>

Source : Ministry of Health and Welfare.

Note : The figures of 2022 are not available.

表 8-1 醫療機構及其他醫事機構開(執)業醫事人員數 (續完)

單位：人

年底別 End of Year	營養師 Dietitians	物理 治療師 Physical Therapists	物理 治療生 Physical Therapy Technicians	職能 治療師 Occupational Therapists	職能 治療生 Occupational Therapy Technicians	臨床 心理師 Clinical Psychologists
民國100年底 End of 2011	—	—	—	—	—	—
民國101年底 End of 2012	—	—	—	—	—	—
民國102年底 End of 2013	1	—	—	—	—	—
民國103年底 End of 2014	1	—	—	—	—	—
民國104年底 End of 2015	1	1	—	—	—	—
民國105年底 End of 2016	1	1	—	—	—	—
民國106年底 End of 2017	1	2	—	—	—	—
民國107年底 End of 2018	1	3	—	—	—	—
民國108年底 End of 2019	1	5	—	—	—	—
民國109年底 End of 2020	1	4	—	—	—	—
<b>民國110年底 End of 2021</b>	<b>2</b>	<b>5</b>	—	—	—	—

資料來源：衛生福利部。

附註：111年資料尚未產出。

Table 8-1 Number of Registered Medical Personnel in Hospitals, Clinics, and Other Medical Care Institutions (Cont. End)

Unit : Persons

諮商 心理師  Counseling Psychologists	呼吸 治療師  Respiratory Therapists	語言 治療師  Speech- Language Pathologists	聽力師  Audiologists	牙體 技術師  Dental Technologists	牙體 技術生  Dental Technicians	驗光師  Opticians	驗光生  Optic Technicians
—	—	—	—	—	—	—	—
1	—	—	—	—	—	—	—
1	—	—	—	—	—	—	—
1	—	—	—	1	—	—	—
1	—	—	—	1	—	—	—
1	—	—	—	1	—	—	—
—	—	—	—	1	—	—	—
—	—	—	—	1	—	—	—
—	—	—	—	2	—	11	13
—	—	—	—	2	—	10	14
—	—	—	—	<b>2</b>	—	<b>10</b>	<b>15</b>

Source : Ministry of Health and Welfare.

Note : The figures of 2022 are not available.

表 8-2 醫療院所各類病床數

單位：床

年底別 End of Year		總計 Grand Total	醫院開放病床數				
			一般病床				
			合計 Total	急性 Acute		慢性	
				一般 病床 General Beds	精神 病床 Psychiatric Beds	一般 病床 General Beds	精神 病床 Psychiatric Beds
民國100年底	End of 2011	43	—	—	—	—	—
民國101年底	End of 2012	45	—	—	—	—	—
民國102年底	End of 2013	43	—	—	—	—	—
民國103年底	End of 2014	43	—	—	—	—	—
民國104年底	End of 2015	43	—	—	—	—	—
民國105年底	End of 2016	39	—	—	—	—	—
民國106年底	End of 2017	39	—	—	—	—	—
民國107年底	End of 2018	39	—	—	—	—	—
民國108年底	End of 2019	39	—	—	—	—	—
民國109年底	End of 2020	25	—	—	—	—	—
<b>民國110年底</b>	<b>End of 2021</b>	<b>25</b>	—	—	—	—	—

資料來源：衛生福利部。

附註：111年資料尚未產出。



表 8-2 醫療院所各類病床數(續完)

單位：床

年底別 End of Year		醫院開放病床數					
		特殊病床					
		慢性呼吸照護病床 Chronic Respiratory Care Beds	亞急性呼吸照護病床 Subacute Respiratory Care Beds	手術恢復床 Ether Beds	嬰兒床 Nursery Beds	血液透析床 Hemodialysis Beds	整合醫學急診後送病床 Integrated Medical Emergency Evacuation Beds
民國100年底	End of 2011	—	—	—	—	—	—
民國101年底	End of 2012	—	—	—	—	—	—
民國102年底	End of 2013	—	—	—	—	—	—
民國103年底	End of 2014	—	—	—	—	—	—
民國104年底	End of 2015	—	—	—	—	—	—
民國105年底	End of 2016	—	—	—	—	—	—
民國106年底	End of 2017	—	—	—	—	—	—
民國107年底	End of 2018	—	—	—	—	—	—
民國108年底	End of 2019	—	—	—	—	—	—
民國109年底	End of 2020	—	—	—	—	—	—
<b>民國110年底</b>	<b>End of 2021</b>	—	—	—	—	—	—

資料來源：衛生福利部。

附註：111年資料尚未產出。



Table 8-2 Number of Various Beds in Hospitals and Clinics (Cont.End)

Unit : Beds

No. of Beds in Hospitals						診所病床數 Clinic Beds					
Special Beds						合計 Total	觀察 床 Observation Beds	嬰兒床 Nursery Beds	血液 透析床 Hemo- dialysis Beds	腹膜 透析床 Peritonea l Dialysis Beds	產科 病床 Maternity Beds
腹膜 透析床 Peritoneal Dialysis Beds	正壓隔 離病床 Positive- pressure Isolation Beds	負壓隔 離病床 Negative- pressure Isolation Beds	骨髓移 植病床 Bone Marrow Trans-plant Bed	戒護 病床 Inmate Medical Care Beds	其他 Others						
—	—	—	—	—	—	43	24	—	19	—	—
—	—	—	—	—	—	45	26	—	19	—	—
—	—	—	—	—	—	43	24	—	19	—	—
—	—	—	—	—	—	43	24	—	19	—	—
—	—	—	—	—	—	43	24	—	19	—	—
—	—	—	—	—	—	39	20	—	19	—	—
—	—	—	—	—	—	39	20	—	19	—	—
—	—	—	—	—	—	39	20	—	19	—	—
—	—	—	—	—	—	39	20	—	19	—	—
—	—	—	—	—	—	25	6	—	19	—	—
—	—	—	—	—	—	<b>25</b>	<b>6</b>	—	<b>19</b>	—	—

Source : Ministry of Health and Welfare.

Note : The figures of 2022 are not available.

表 8-3 藥商家數

單位：家

年底別 End of Year		藥商家數			
		合計 Total	西藥商 Western Medicine Dealers		中藥商
			販賣業 Sellers	製造業 Manufacturers	販賣業 Sellers
民國101年底	End of 2012	169	10	—	32
民國102年底	End of 2013	161	9	—	31
民國103年底	End of 2014	161	9	—	31
民國104年底	End of 2015	164	9	—	30
民國105年底	End of 2016	170	8	—	30
民國106年底	End of 2017	173	8	—	28
民國105年底	End of 2016	164	9	—	30
民國107年底	End of 2018	182	9	—	29
民國108年底	End of 2019	186	9	—	29
民國109年底	End of 2020	207	9	—	31
民國110年底	End of 2021	227	9	—	29
<b>民國111年底</b>	<b>End of 2022</b>	<b>230</b>	<b>7</b>	<b>—</b>	<b>25</b>

資料來源：衛生福利部。

Table 8-3 Number of Pharmaceutical Firms

Unit : Units

Number of Pharmaceutical Firms				
Chinese Medicine Dealers	醫療器材商	Medical Device Dealers	藥局	其他
製造業	販賣業	製造業		
Manufacturers	Sellers	Manufacturers	Pharmacies	Others
—	103	5	19	—
—	96	5	20	—
—	93	6	22	—
—	95	7	23	—
—	103	7	22	—
—	110	7	20	—
—	95	7	23	—
—	117	7	20	—
—	123	6	19	—
—	141	8	18	—
—	161	8	20	—
—	<b>170</b>	<b>8</b>	<b>20</b>	—

Source : Ministry of Health and Welfare.

表 9-1 低收入戶戶數及人數

單位：戶、人

年 底 別 End of Year		總 計 Grand Total		第1款 Class 1
		戶 數 No. of Households	人 數 No. of Persons	戶 數 No. of Households
民國101年底	End of 2012	331	956	—
民國102年底	End of 2013	370	1,025	—
民國103年底	End of 2014	459	1,258	—
民國104年底	End of 2015	409	1,083	—
民國105年底	End of 2016	475	1,234	—
民國106年底	End of 2017	467	1,182	—
民國107年底	End of 2018	474	1,210	2
民國108年底	End of 2019	467	1,123	3
民國109年底	End of 2020	460	1,155	3
民國110年底	End of 2021	459	1,107	3
<b>民國111年底</b>	<b>End of 2022</b>	<b>481</b>	<b>1,118</b>	<b>2</b>

資料來源：臺中市政府社會局。

Table 9-1 Households and Persons of Low-Income Families

Unit : Households 、 Persons

第1款 Class 1	第2款 Class 2		第3款 Class 3	
人 數 No. of Persons	戶 數 No. of Households	人 數 No. of Persons	戶 數 No. of Households	人 數 No. of Persons
—	137	406	194	550
—	127	355	243	670
—	196	475	263	783
—	136	329	273	754
—	135	314	340	920
—	153	305	314	877
2	159	290	313	918
3	176	298	288	822
3	169	288	288	864
3	180	291	276	813
<b>2</b>	<b>195</b>	<b>318</b>	<b>284</b>	<b>798</b>

Source : Social Affairs Bureau of Taichung City Government.

表 9-2 身心障礙者人數

單位：人

年底別		領有舊制身心障礙手冊者						
		總計			視覺障礙者		聽覺機能障礙者	
		Grand Total			Vision Disability		Hearing Dysfunction	
End of Year		合計 Total	男 Male	女 Female	男 Male	女 Female	男 Male	女 Female
民國101年底	End of 2012	3,167	1,815	1,352	73	49	178	141
民國102年底	End of 2013	2,743	1,567	1,176	67	42	146	129
民國103年底	End of 2014	2,528	1,444	1,084	65	40	126	108
民國104年底	End of 2015	2,345	1,345	1,000	60	39	100	87
民國105年底	End of 2016	1,817	1,017	800	49	37	87	70
民國106年底	End of 2017	285	152	133	11	6	29	20
民國107年底	End of 2018	52	35	17	2	1	6	3
民國108年底	End of 2019	—	—	—	—	—	—	—
民國109年底	End of 2020	—	—	—	—	—	—	—
民國110年底	End of 2021	—	—	—	—	—	—	—
民國111年底	<b>End of 2022</b>	—	—	—	—	—	—	—

年底別		領有舊制身心障礙手冊者							
		顏面損傷者		植物人		失智症者		自閉症者	
		Suffering Facial Damage		Vegetative State		Dementia		Autism	
End of Year		男 Male	女 Female	男 Male	女 Female	男 Male	女 Female	男 Male	女 Female
民國101年底	End of 2012	18	3	7	—	24	48	21	4
民國102年底	End of 2013	18	3	8	—	14	32	17	3
民國103年底	End of 2014	16	1	7	—	11	26	12	1
民國104年底	End of 2015	16	1	4	—	11	23	8	1
民國105年底	End of 2016	11	1	4	—	10	18	1	—
民國106年底	End of 2017	2	—	—	—	4	7	—	—
民國107年底	End of 2018	1	—	—	—	1	—	—	—
民國108年底	End of 2019	—	—	—	—	—	—	—	—
民國109年底	End of 2020	—	—	—	—	—	—	—	—
民國111年底	<b>End of 2022</b>	—	—	—	—	—	—	—	—

資料來源：臺中市政府社會局。

Table 9-2 The Disabled Population

Unit : Persons

With Disability Manual by Old System									
平衡機能障礙者		聲音機能或語言機能障礙者		肢體障礙者		智能障礙者		重要器官失去功能者	
Balance Dysfunction		Voice or Speech Dysfunction		Limbs Disability		Mental Disability		Losing Functions of Primary Organs	
男 Male	女 Female	男 Male	女 Female	男 Male	女 Female	男 Male	女 Female	男 Male	女 Female
1	1	24	11	678	437	216	172	212	171
—	1	18	7	624	406	194	154	170	153
—	1	18	7	588	379	186	153	150	141
—	1	18	7	561	363	182	142	143	126
—	1	14	7	475	319	77	73	114	111
—	—	4	1	54	54	14	7	16	21
—	—	—	—	12	5	8	2	1	2
—	—	—	—	—	—	—	—	—	—
—	—	—	—	—	—	—	—	—	—
—	—	—	—	—	—	—	—	—	—
—	—	—	—	—	—	—	—	—	—

With Disability Manual by Old System									
慢性精神病患者		多重障礙者		頑性（難治型）癲癇症者		因罕見疾病而致身心功能障礙者		其他	
Chronic Psychosis		Multi-Disability		Stubborn (Difficult-to-Cure) Epilepsy		Caused by Infrequent Disease		Others	
男 Male	女 Female	男 Male	女 Female	男 Male	女 Female	男 Male	女 Female	男 Male	女 Female
194	164	159	140	5	5	1	3	4	3
162	120	121	119	3	3	1	3	4	1
153	120	107	103	—	—	1	3	4	1
143	117	96	88	—	—	1	3	2	2
111	103	63	58	—	—	—	1	1	1
9	7	9	10	—	—	—	—	—	—
3	2	1	2	—	—	—	—	—	—
—	—	—	—	—	—	—	—	—	—
—	—	—	—	—	—	—	—	—	—
—	—	—	—	—	—	—	—	—	—

Source : Social Affairs Bureau of Taichung City Government.

表 9-2 身心障礙者人數 (續完)

單位：人

年底別		領有新制身心障礙證明者						
		總計			神經系統構造及精神、 心智功能		眼、耳及相關構造與 感官功能及疼痛	
End of Year		合計	男	女	男	女	男	女
		Total	Male	Female	Male	Female	Male	Female
民國101年底	End of 2012	287	157	130	50	52	26	28
民國102年底	End of 2013	832	481	351	151	155	84	59
民國103年底	End of 2014	1,113	645	468	212	179	118	84
民國104年底	End of 2015	1,409	797	612	240	217	159	118
民國105年底	End of 2016	2,000	1,154	846	401	316	190	148
民國106年底	End of 2017	3,579	2,027	1,552	583	506	277	239
民國107年底	End of 2018	3,837	2,139	1,698	607	532	320	267
民國108年底	End of 2019	3,953	2,196	1,757	636	555	319	270
民國109年底	End of 2020	4,008	2,207	1,801	653	584	323	276
民國110年底	End of 2021	4,073	2,242	1,831	667	599	324	276
民國111年底	End of 2022	<b>4,138</b>	<b>2,258</b>	<b>1,880</b>	<b>666</b>	<b>621</b>	<b>328</b>	<b>290</b>

年底別		領有新制身心障礙證明者					
		泌尿與生殖系統 相關構造及其功能		神經、肌肉、骨骼之移 動相關構造及其功能		皮膚與相關構造 及其功能	
End of Year		男	女	男	女	男	女
		Male	Female	Male	Female	Male	Female
民國101年底	End of 2012	9	13	39	20	1	—
民國102年底	End of 2013	29	25	97	50	1	1
民國103年底	End of 2014	39	42	125	70	1	2
民國104年底	End of 2015	47	58	139	98	1	2
民國105年底	End of 2016	74	71	214	148	5	3
民國106年底	End of 2017	126	136	622	416	16	4
民國107年底	End of 2018	134	147	672	462	17	4
民國108年底	End of 2019	134	149	700	473	17	4
民國109年底	End of 2020	126	143	692	469	17	4
民國111年底	End of 2022	<b>131</b>	<b>138</b>	<b>672</b>	<b>478</b>	<b>18</b>	<b>5</b>

資料來源：臺中市政府社會局。



Table 9-2 The Disabled Population (Cont.End)

Unit : Persons

With Disability Identification by New System					
涉及聲音與言語構造及其功能		循環、造血、 免疫與呼吸系統構造及其功能		消化、新陳代謝與內分泌系統 相關構造及其功能	
Functions & Structures of/ Involved in Voice and Speech		Functions & Structures of/Related to the Cardiovascular, Haematological, Immunological and Respiratory Systems		Functions & Structures of/Related to the Digestive, Metabolic and Endocrine Systems	
男 Male	女 Female	男 Male	女 Female	男 Male	女 Female
—	—	10	3	2	1
2	1	39	9	8	1
4	1	51	20	9	2
9	2	68	25	12	2
16	3	89	35	17	5
25	8	127	57	29	7
32	7	111	77	23	9
30	7	112	90	24	8
28	7	110	98	23	8
28	6	128	104	23	8
<b>26</b>	<b>6</b>	<b>138</b>	<b>110</b>	<b>24</b>	<b>8</b>

With Disability Identification by New System			
跨兩類別以上者		舊制轉換新制 暫無法歸類者	
More than two Classifications		Not Classified Temporarily	
男 Male	女 Female	男 Male	女 Female
20	13	—	—
69	48	1	2
85	66	1	2
119	88	3	2
144	112	4	5
218	172	4	7
220	187	3	6
221	195	3	6
232	207	3	5
<b>247</b>	<b>213</b>	<b>8</b>	<b>11</b>

Source : Social Affairs Bureau of Taichung City Government.

表 9-3 列冊需關懷獨居老人人數

單位：人

年底別 End of Year		總計 Grand Total			中(低)收入戶 Medium & Low Income Family		
		合計 Total	男 Male	女 Female	合計 Total	男 Male	女 Female
民國101年底	End of 2012	29	20	9	11	8	3
民國102年底	End of 2013	25	17	8	9	6	3
民國103年底	End of 2014	24	18	6	10	8	2
民國104年底	End of 2015	19	13	6	7	5	2
民國105年底	End of 2016	17	11	6	5	3	2
年底別 End of Year		期底獨居老人人數(含具原住民、榮民(眷)身分) The Aged Living Alone Booked for Caring					
		總計 Grand Total			中(低)收入 Medium & Low Income Family		
		合計 Total	男 Male	女 Female	合計 Total	男 Male	女 Female
民國106年底	End of 2017	16	11	5	6	4	2
民國107年底	End of 2018	13	9	4	8	6	2
民國108年底	End of 2019	10	6	4	7	4	3
民國109年底	End of 2020	9	7	2	5	4	1
民國110年底	End of 2021	10	8	2	5	4	1
<b>民國111年底</b>	<b>End of 2022</b>	<b>10</b>	<b>7</b>	<b>3</b>	<b>5</b>	<b>4</b>	<b>1</b>

資料來源：臺中市政府社會局。

Table 9-3 The Aged Living Alone Booked for Caring

Unit : Persons

榮民 Veteran Servicemen			一般老人 General Seniors		
合計 Total	男 Male	女 Female	合計 Total	男 Male	女 Female
3	3	—	15	9	6
2	2	—	14	9	5
2	2	—	12	8	4
2	2	—	10	6	4
2	2	—	10	6	4

一般老人 General Status			具榮民(眷)身分 獨居老人人數 Veleran Servicemen			具原住民身分 獨居老人人數 Indigenous			本年死亡人數 Death		
合計 Total	男 Male	女 Female	合計 Total	男 Male	女 Female	合計 Total	男 Male	女 Female	合計 Total	男 Male	女 Female
10	7	3	1	1	—	—	—	—	—	—	—
5	3	2	1	1	—	—	—	—	1	—	1
3	2	1	1	1	—	—	—	—	—	—	—
4	3	1	1	1	—	—	—	—	1	1	—
5	4	1	1	1	—	—	—	—	—	—	—
5	3	2	—	—	—	—	—	—	1	1	—

Source : Social Affairs Bureau of Taichung City Government.

表 9-4 特殊境遇家庭扶助服務概況

單位：人次、千元

年別 Year	合計 Total		緊急生活扶助 Emergency Assistance for Livelihood		傷病醫 Medical	
	人次 Person-Times	金額 Amount	人次 Person-Times	金額 Amount	人次 Person-Times	
	民國101年	2012	705	1,965	84	799
民國102年	2013	720	1,938	87	840	—
民國103年	2014	888	2,729	108	1,117	—
民國104年	2015	921	2,556	75	797	—
民國105年	2016	1,220	3,666	120	1,325	—
民國106年	2017	1,205	3,445	117	1,192	—
民國107年	2018	1,020	3,376	111	1,328	—
民國108年	2019	982	3,382	111	1,324	—
民國109年	2020	909	3,532	111	1,521	—
民國110年	2021	876	3,097	78	1,023	—
民國111年	2022	759	2,625	63	823	1

資料來源：本所社會課

Table 9-4 The Conditions of Assistance Service for Families in Hardship

Unit: Person-Times, NT\$1,000

療補助 Subsidies	法律訴訟補助 Subsidies of Litigation		子女生活津貼 Children Living Allowance		兒童托育津貼 Children Nursery Allowance	
	金額 Amount	人次 Person-Times	金額 Amount	人次 Person-Times	金額 Amount	人次 Person-Times
—	—	—	621	1,166	—	—
—	—	—	560	1,063	73	35
—	3	150	734	1,397	43	65
—	3	140	815	1,577	28	42
—	3	150	1,097	2,191	—	—
—	—	—	1,088	2,253	—	—
—	1	50	908	1,998	—	—
—	1	50	870	2,007	—	—
—	3	150	795	1,861	—	—
—	4	200	794	1,874	—	—
<b>115</b>	—	—	<b>695</b>	<b>1,687</b>	—	—

Source : Social Affairs Section of Longjing District.

表 9-5 特殊境遇家庭概況

單位：戶、人

年別 Year	特殊境遇 家庭戶數  No. of Families in Hardship	家長(申請人)							
		合計 Total	性別 Sex		年齡				
			男 Male	女 Female	未滿20 歲 Under 20 Years	20~29歲 20~29 Years	30~39歲 30~39 Years	40~49歲 40~49 Years	
民國101年	2012	90	90	9	81	4	20	33	27
民國102年	2013	89	89	8	81	2	10	35	31
民國103年	2014	100	100	10	90	1	16	33	35
民國104年	2015	114	114	10	104	3	17	44	39
民國105年	2016	123	123	13	110	5	23	40	48
民國106年	2017	121	121	7	114	7	26	47	30
民國107年	2018	124	124	9	115	5	26	45	35
民國108年	2019	117	117	10	107	1	26	46	34
民國109年	2020	119	119	10	109	3	23	37	45
民國110年	2021	102	102	7	95	3	18	26	39
民國111年	2022	85	85	7	78	2	12	23	38

資料來源：本所社會課

Table 9-5 Families in Hardship

Unit: Households/ Persons

Head of the Household (Applicant)										扶養子女、孫子女人數 No. of Children and Grandchildren
Age			婚姻狀況 Marital Status				工作狀況 Working Condition			
50~59歲 50~59 Years	60~69歲 60~69 Years	70歲以上 70 Years and Over	未婚 Unmarried	有偶 Currently Married	離婚 Divorced	喪偶 Widowed	有工作 Working	無工作 No Work	臨時性工作 Temporary Work	
6	—	—	16	13	15	46	—	—	—	111
10	1	—	8	28	13	40	—	—	—	133
15	—	—	13	30	15	42	66	25	9	131
11	—	—	19	11	24	60	60	41	13	172
7	—	—	23	14	27	59	69	39	15	191
10	—	1	30	11	24	56	71	41	9	160
10	—	3	27	11	25	61	84	32	8	151
8	1	1	21	22	19	55	87	22	8	147
10	—	1	18	22	25	54	91	20	8	133
15	—	1	17	11	23	51	82	10	10	118
<b>9</b>	<b>—</b>	<b>1</b>	<b>12</b>	<b>6</b>	<b>26</b>	<b>41</b>	<b>70</b>	<b>8</b>	<b>7</b>	<b>109</b>

Source : Social Affairs Section of Longjing District.

表 9-6 急難救助概況

單位：人次

年 Year	總計		民眾(含原住民身份)		
	Grand Total		Total		
	男 Male	女 Female	男 Male	女 Female	
民國101年	2012	—	—	—	—
民國102年	2013	—	—	—	—
民國103年	2014	—	—	—	—
民國104年	2015	—	—	—	—
民國105年	2016	32	19	32	19
民國106年	2017	50	24	50	24
民國107年	2018	35	22	35	22
民國108年	2019	29	13	29	13
民國109年	2020	41	21	41	21
民國110年	2021	24	22	24	22
<b>民國111年</b>	<b>2022</b>	<b>26</b>	<b>16</b>	<b>26</b>	<b>16</b>

資料來源：本所社會課



Table 9-6 The Conditions of Aid for Disasters & Emergencies

Unit: Person-Times

People (Aborigines Included)					
死亡無力殮葬者 No Money to Handle Funeral and Burial in Case of the Death		遭受意外傷害或罹患重病 致生活陷於困境者 Impoverished due to Accidental Injury or Disease		負家庭主要生計責任且無法工作 致生活陷於困境者 Impoverished due to the Inability of the Bread Winner to Work	
男 Male	女 Female	男 Male	女 Female	男 Male	女 Female
—	—	—	—	—	—
—	—	—	—	—	—
—	—	—	—	—	—
—	—	—	—	—	—
10	4	17	8	—	1
10	7	25	10	7	5
5	6	22	10	6	5
4	4	9	5	14	3
3	3	18	9	19	8
3	6	10	11	11	5
<b>3</b>	<b>4</b>	<b>7</b>	<b>10</b>	<b>15</b>	<b>2</b>

Source : Social Affairs Section of Longjing District.

表 9-6 急難救助概況 (續完)

單位：人次

年 Year	民眾(含原住民身份)				
	財產或存款未能及時運用 致生活陷於困境者 Impoverished due to Property or Deposit Being Inaccessible		其他遭遇重大變故者 Impoverished due to Other Major Causes		
	男 Male	女 Female	男 Male	女 Female	
民國101年	2012	—	—	—	—
民國102年	2013	—	—	—	—
民國103年	2014	—	—	—	—
民國104年	2015	—	—	—	—
民國105年	2016	—	—	5	6
民國106年	2017	—	—	8	2
民國107年	2018	—	—	2	1
民國108年	2019	—	—	2	1
民國109年	2020	—	1	1	—
民國110年	2021	—	—	—	—
<b>民國111年</b>	<b>2022</b>	—	—	<b>1</b>	—

資料來源：本所社會課

Table 9-6 The Conditions of Aid for Disasters & Emergencies  
(Cont. End)

Unit: Person-Times

People (Aborigines Included)				榮民 (含原住民身份)		民眾、榮民 具原住民身份	
川資突然發生困難者		無遺囑與遺產葬埋者		Veteran Servicemen (Aborigines Included)		People and Veteran Servicemen of Aborigines	
男 Male	女 Female	男 Male	女 Female	男 Male	女 Female	男 Male	女 Female
—	—	—	—	—	—	—	—
—	—	—	—	—	—	—	—
—	—	—	—	—	—	—	—
—	—	—	—	—	—	—	—
—	—	—	—	—	—	—	—
—	—	—	—	—	—	—	1
—	—	—	—	—	—	—	—
—	—	—	—	—	—	—	—
—	—	—	—	—	—	—	—
—	—	—	—	—	—	—	—
—	—	—	—	—	—	—	—

Source : Social Affairs Section of Longjing District.

表 9-7 遭受災害救助情形

年別 Year	受災次數 (次)  Times of Disasters (Times)	收容所 Temp. Sheltering Center		受災人數 (人)
		所數 (所)  Shelters (Places)	臨時收容災民 數(人)  Victims Temp. Sheltered (Persons)	死亡 (含無名屍)  Death (Including Nameless Bodies)
民國101年	2012	—	—	—
民國102年	2013	—	—	—
民國103年	2014	—	—	—
民國104年	2015	—	—	—
民國105年	2016	3	1	1
民國106年	2017	2	—	—
民國107年	2018	—	—	—
民國108年	2019	3	—	—
民國109年	2020	3	3	14
民國110年	2021	1	—	—
民國111年	2022	1	1	8

資料來源：本所社會課

Table 9-7 Aid Situations of Disasters

No. of Victims (Persons)			安遷救助 Moving Assistance		財物受損影響生 計戶數 (戶)	救助金額 (千元)
失蹤	重傷	其他	戶數(戶)	人數(人)		
Disappearance	Serious Injuries	Others	NO. of Households (Households)	No.of Persons (Persons)	Losing Property Impaction Living (Households)	Amount (N.T.1,000)
—	—	—	—	—	—	—
—	—	—	—	—	—	—
—	—	—	—	—	—	—
—	—	—	—	—	—	—
—	—	—	3	7	—	196
—	—	4	—	—	—	224
—	—	—	—	—	—	—
—	2	—	4	14	—	480
—	1	—	4	8	—	1096
—	—	—	—	—	—	200
—	—	—	—	—	—	47

Source : Social Affairs Section of Longjing District.

表 10-1 辦理調解業務－方式別

單位：件、%

年別 Year		總 計 Grand Total			委 員 集 體 開 會 Meeting Mediation			
		合 計 Total	成 立 Settled	成 立 比 率 (%) Settled Ratio (%)	不 成 立 Not Settled	合 計 Total	成 立 Settled	成 立 比 率 (%) Settled Ratio (%)
民國101年	2012			456				313
民國102年	2013	525	347	66.10	178	—	—	--
民國103年	2014	506	368	72.73	138	—	—	--
民國104年	2015	466	348	74.68	118	—	—	--
民國105年	2016	513	376	73.29	137	—	—	--
民國106年	2017	516	366	70.93	150	—	—	--
民國107年	2018	592	404	68.24	188	—	—	--
民國108年	2019	647	398	61.51	249	1	1	100.00
民國109年	2020	613	475	77.49	138	—	—	--
民國110年	2021	378	359	94.97	19	—	—	--
<b>民國111年</b>	<b>2022</b>	<b>544</b>	<b>517</b>	<b>95.04</b>	<b>27</b>	—	—	--

資料來源：本所民政課。

Table 10-1 Mediations Conducted — by Mediation Type

Unit: Cases、%

調 解 不成立 Not Settled	委 員 獨 任 調 解 Independent Mediation				協 同 調 解 Accompany Mediation			
	合 計 Total	成 立 Settled	成 立 比率(%) Settled Ratio (%)	不 成 立 Not Settled	合 計 Total	成 立 Settled	成 立 比率(%) Settled Ratio (%)	不 成 立 Not Settled
—	456	313	69.00	143	—	—	--	—
—	525	347	66.10	178	—	—	--	—
—	506	368	72.73	138	—	—	--	—
—	466	348	74.68	118	—	—	--	—
—	513	376	73.29	137	—	—	--	—
—	516	366	70.93	150	—	—	--	—
—	592	404	68.24	188	—	—	--	—
—	646	397	61.46	249	1	1	100.00	—
—	613	475	77.49	138	7	7	100.00	—
—	378	359	94.97	19	—	—	--	—
—	<b>544</b>	<b>517</b>	<b>95.04</b>	<b>27</b>	<b>5</b>	<b>5</b>	<b>100.00</b>	—

Source : Civil Affairs Section of Longjing District.

表 10-2 辦理調解業務 — 案件別

單位：件

年別 Year		結案件數總計 Grand Total			民 事 結 案 件 數					
		合 計 Total	成 立 Settled	不 成 立 Unsettled	合 計 Total		債 權、債 務 Credit & Debt		物 權(房 地 產) Property(Real Estate)	
成 立 Settled	不 成 立 Unsettled				成 立 Settled	不 成 立 Unsettled	成 立 Settled	不 成 立 Unsettled		
民國101年	2012	456	313	143	89	74	10	14	3	7
民國102年	2013	525	347	178	108	90	5	11	9	14
民國103年	2014	506	368	138	104	52	6	8	11	5
民國104年	2015	466	348	118	91	60	5	4	3	8
民國105年	2016	513	376	137	110	58	7	2	4	4
民國106年	2017	516	366	150	95	51	3	5	—	5
民國107年	2018	592	404	188	109	60	78	21	2	13
民國108年	2019	647	398	249	99	65	90	18	—	24
民國109年	2020	613	475	138	67	64	63	49	1	7
民國110年	2021	378	359	19	58	7	39	1	1	1
<b>民國111年</b>	<b>2022</b>	<b>544</b>	<b>517</b>	<b>27</b>	<b>61</b>	<b>11</b>	<b>48</b>	<b>4</b>	<b>2</b>	<b>—</b>

資料來源：本所民政課。



Table 10-2 Mediations Conducted — by Case Type

Unit: Cases

Resolved Civil Cases									
親屬(婚姻) Relative(Marriage)		繼 承 Inheritance		商事(公害) Commercial Business(Public Damage)		營 建 工 程 Construction		其 他 Others	
成 立 Settled	不 成 立 Unsettled	成 立 Settled	不 成 立 Unsettled	成 立 Settled	不 成 立 Unsettled	成 立 Settled	不 成 立 Unsettled	成 立 Settled	不 成 立 Unsettled
—	—	—	2	—	—	—	—	76	51
—	1	—	2	2	6	—	3	92	53
2	5	2	4	—	2	5	2	78	26
—	3	—	4	2	2	1	—	80	39
—	1	1	—	3	1	—	—	95	50
1	4	—	—	1	4	3	—	87	33
1	4	—	1	5	4	2	2	21	15
—	3	—	1	3	2	—	2	6	15
—	—	—	—	—	—	1	1	2	7
—	—	—	1	—	—	1	1	17	3
—	<b>1</b>	—	—	—	—	<b>1</b>	—	<b>10</b>	<b>6</b>

Source : Civil Affairs Section of Longjing District.

表 10-2 辦理調解業務 — 案件別 (續完)

單位：件

年別 Year		刑 事 結 案 件 數							
		合 計 Total		妨 害 風 化 Offense Against Sexual Morality		妨 害 婚 姻 及 家 庭 Offense Against Marriage & Family		傷 害 Injury	
		成 立 Settled	不 成 立 Unsettled	成 立 Settled	不 成 立 Unsettled	成 立 Settled	不 成 立 Unsettled	成 立 Settled	不 成 立 Unsettled
民國101年	2012	224	69	—	—	—	—	7	5
民國102年	2013	239	88	1	—	1	—	14	12
民國103年	2014	264	86	1	—	—	—	17	3
民國104年	2015	257	58	—	—	—	—	4	5
民國105年	2016	266	79	2	—	—	—	83	1
民國106年	2017	271	99	1	2	—	—	181	62
民國107年	2018	295	128	—	—	—	—	268	105
民國108年	2019	299	184	—	—	—	—	296	177
民國109年	2020	408	74	—	—	—	—	408	73
民國110年	2021	301	12	—	—	—	—	301	12
<b>民國111年</b>	<b>2022</b>	<b>456</b>	<b>16</b>	—	—	—	—	<b>453</b>	<b>16</b>

資料來源：本所民政課。

Table 10-2 Mediations Conducted — by Case Type (Cont.End)

Unit: Cases

Resolved Criminal Cases							
妨害自由名譽信用及秘密 Offense Against Personal Liberty, Reputation, Credit & Personal Privacy		詐欺侵占及竊盜 Fraudulency, Misappropriation & Larceny		毀棄損壞 Destruction, Abandonment, & Damage of Public & Other Property		其 他 Others	
成 立 Settled	不 成 立 Unsettled	成 立 Settled	不 成 立 Unsettled	成 立 Settled	不 成 立 Unsettled	成 立 Settled	不 成 立 Unsettled
—	—	—	—	—	—	217	64
—	—	2	2	1	1	220	73
1	3	1	2	1	1	243	77
1	—	1	4	—	2	251	47
1	—	1	—	83	1	96	77
2	1	1	—	1	1	85	33
2	1	2	1	3	5	20	16
1	—	—	3	2	3	—	1
—	—	—	1	—	—	—	—
—	—	—	—	—	—	—	—
<b>3</b>	—	—	—	—	—	—	—

Source : Civil Affairs Section of Longjing District.

表 10-3 調解委員會組織概況

單位：人

年底別 End of Year		調解 委員數 No. of Mediators	按性別分 by Sex		按年齡分	
			男 Male	女 Female	未滿 40歲 Under 40 years of Age	40-50 歲未滿 40-under 50 years of Age
民國101年底	End of 2012	11	8	3	—	—
民國102年底	End of 2013	11	8	3	—	—
民國103年底	End of 2014	11	8	3	—	—
年底別 End of Year		調解 委員數 No. of Mediators	按性別分 by Sex		按年齡分	
			男 Male	女 Female	未滿 40歲 Under 40 years of Age	40-50 歲未滿 40-under 50 years of Age
民國104年底	End of 2015	10	7	3	—	—
民國105年底	End of 2016	10	7	3	—	—
民國106年底	End of 2017	11	8	3	—	—
民國107年底	End of 2018	11	8	3	—	—
民國108年底	End of 2019	11	8	3	—	—
民國109年底	End of 2020	10	7	3	—	—
民國110年底	End of 2021	10	7	3	—	—
民國111年底	End of 2022	10	7	3	—	—

資料來源：本所民政課。

Table 10-3 Mediation Committee Organizational Profile

Unit: Persons

by Age		按教育程度分				by Educational Attainment	
50-60 歲未滿	60歲 以上	大專 以上	高中 (職)	國中	國小及 以下		
50-under 60 years of Age	Over 60 years of Age	Junior College & Above	Senior High (Vocational) School	Junior High School	Primary School & Below		
1	10	3	4	—	4		
1	10	3	4	—	4		
1	10	3	4	—	4		

by Age		按教育程度分				by Educational Attainment	
50-60 歲未滿	60歲 以上	研究所 (含)以上	大學 校院	專科 學校	高中 (職)	國中	國小及 以下
50-under 60 years of Age	Over 60 years of Age	Graduate School & Above	University	Junior College	Senior High (Vocational) School	Junior High School	Primary School & Below
1	9	—	2	1	4	—	3
—	10	—	2	1	4	—	3
—	11	1	2	1	4	—	3
—	11	1	2	1	4	—	3
1	10	—	4	1	4	—	2
1	9	—	4	1	3	—	2
1	9	—	4	1	3	—	2
<b>1</b>	<b>9</b>	<b>—</b>	<b>4</b>	<b>1</b>	<b>3</b>	<b>—</b>	<b>2</b>

Source : Civil Affairs Section of North District.

表 10-3 調解委員會組織概況 (續完)

單位：人

年底別 End of Year		按行業分 by Industry			
		農、林、 漁、牧業 Agriculture、 Forestry、 Fishery、 Husbandry	製造業、水電、 燃氣業及營造業 Manufacturing, Water & Electricity Supply, Gas Supply, Construction	商業 Commerce	服務業 及其他 Service Trade & Other Service
民國101年底	End of 2012	6	—	2	3
民國102年底	End of 2013	6	—	2	3
民國103年底	End of 2014	6	—	2	3
年底別 End of Year		按行業分 by Industry			
		農、林、 漁、牧業 Agriculture、 Forestry、 Fishery、 Husbandry	製造業、水電、 燃氣業及營造業 Manufacturing, Water & Electricity Supply, Gas Supply, Construction	商業 Commerce	服務業 及其他 Service Trade & Other Service
民國104年底	End of 2015	2	—	1	7
民國105年底	End of 2016	2	—	1	7
民國106年底	End of 2017	2	—	1	8
民國107年底	End of 2018	2	—	1	8
民國108年底	End of 2019	1	—	3	7
民國109年底	End of 2020	1	—	3	6
民國110年底	End of 2021	—	—	—	10
民國111年底	End of 2022	—	—	—	10

資料來源：本所民政課。

Table 10-3 Mediation Committee Organizational Profile (Cont.End)

Unit: Persons

按服務公職分 by Public Servant		按委員年資分 by Members of Seniority			
曾任公職 Used to Take on a Public Servant	未曾任公職 Never Used to Take on a Public Servant	未滿4年 Under 4 Years	4-未滿8年 4-under 8 Years	8-未滿16年 8-under 16 Years	16年以上 Over 16 Years
4	7	2	3	4	2
7	4	2	3	4	2
7	4	2	3	4	2

按服務公職分 by Public Servant		按委員年資分 by Members of Seniority			
曾任公職 Used to Take on a Public Servant	未曾任公職 Never Used to Take on a Public Servant	未滿4年 Under 4 Years	4-未滿8年 4-under 8 Years	8-未滿16年 8-under 16 Years	16年以上 Over 16 Years
7	3	—	2	5	3
7	3	—	2	5	3
8	3	1	2	5	3
8	3	1	2	3	5
4	7	3	1	5	2
4	6	3	1	3	3
5	5	3	—	4	3
5	5	3	—	2	5

Source : Civil Affairs Section of North District.

表 10-4 推行社區發展工作概況

年底別 End of Year		社區發展 協會數 (個) No. of Community Development Associations (Units)	現有社區 戶數 (戶) No. of Households of Communities (Households)	社區 人口數 (人) No. of Population of Communities (Persons)	理監事人數 (人) No. of Directors and Supervisors (Persons)
民國101年底	End of 2012	16	21,349	75,138	238
民國102年底	End of 2013	16	21,711	75,664	237
民國103年底	End of 2014	16	21,985	76,016	243
民國104年底	End of 2015	16	22,343	76,666	253
民國105年底	End of 2016	16	22,690	77,236	256
民國106年底	End of 2017	16	22,064	76,178	254
民國107年底	End of 2018	16	23,406	77,998	257
民國108年底	End of 2019	16	23,766	78,027	256
民國109年底	End of 2020	16	24,201	78,095	258
民國110年底	End of 2021	16	24,639	77,976	248
<b>民國111年底</b>	<b>End of 2022</b>	<b>16</b>	<b>25,075</b>	<b>77,887</b>	<b>276</b>

資料來源：臺中市政府社會局。

附註：1.社區發展協會數不含未依程序成立社區發展協會之社區。

2.①係以年度計算。



Table 10-4 Result of Promotion for Community Development

參加社區 發展協會 會員數 (人)	設置社區 生產建設 基金(個)	實際使用經費(千元) Outlay (N.T.1,000) ①		
		合計	政府補助款	社區自籌款
Persons of Community Development Associations (Persons)	Community Economic Development Fund (Units)	Total	Government-Provided	Self-Provided
1,413	6	7,024	800	6,224
1,456	6	6,545	790	5,755
1,369	6	5,401	650	4,751
1,418	6	5,591	683	4,908
1,553	6	5,131	696	4,435
1,638	6	4,910	576	4,334
1,638	6	5,519	790	4,729
1,669	6	5,083	650	4,433
1,704	6	4,978	800	4,178
1,757	6	4,414	710	3,704
<b>1,814</b>	<b>6</b>	<b>4,487</b>	<b>770</b>	<b>3,717</b>

Source : Social Affairs Bureau of Taichung City Government.

Note : 1.Community Councils not duly established were not included.

2.The figures of ① are calculated annually.

表 10-4 推行社區發展工作概況 (續1)

年底別 End of Year	社區活動中心(幢) Community Activity Centers (Units)			辦理社區 幹部訓練 (人次)① Topic Training (Person-Times)
	原建 Original Construction	新建 Newly Construction	修擴建 Repaired Construction	
	民國101年底 End of 2012	12	—	—
民國102年底 End of 2013	16	—	—	—
民國103年底 End of 2014	17	—	—	—
民國104年底 End of 2015	14	—	—	—
民國105年底 End of 2016	14	—	—	—
民國106年底 End of 2017	16	—	—	—
民國107年底 End of 2018	16	—	—	40
民國108年底 End of 2019	15	—	—	50
民國109年底 End of 2020	15	—	—	50
民國110年底 End of 2021	15	—	—	50
<b>民國111年底 End of 2022</b>	<b>15</b>	<b>—</b>	<b>—</b>	<b>40</b>

資料來源：臺中市政府社會局。

附註：①係以年度計算。

Table 10-4 Result of Promotion for Community Development (Cont.1)

社區發展工作項目 Work Items of Community Development			
辦理 社區觀摩 (人次)①  Community Exposition (Person-Times)	社區長壽 俱樂部 (處)  Elderly Community Club (Places)	社區成長 教室 (班)  Community Growth Room (Classes)	社區守望相助 隊之設置 (隊)  Community Mutual-Help Programs (Teams)
—	16	16	—
—	11	11	2
—	11	11	2
—	11	11	—
—	11	11	—
—	11	11	—
890	11	11	—
820	11	11	—
1,044	11	11	10
1,189	14	15	10
<b>1,028</b>	<b>14</b>	<b>15</b>	<b>10</b>

Source : Social Affairs Bureau of Taichung City Government.

Note : The figures of ① are calculated annually.

表 10-4 推行社區發展工作概況 (續完)

年底別 End of Year		社區發展工作項目			
		社區民俗 藝文康樂班 (隊)  Community Folk Custom Arts & Recreation Squads (Teams)	社區志願服務 Community Volunteer Service		辦理社區照 顧關懷據點 (處)  Community Care Centers (Places)
			團隊 (隊)  Teams (Teams)	志工數 (人)  No. of Volunteers (Persons)	
民國101年底	End of 2012	1	1	51	1
民國102年底	End of 2013	1	2	51	2
民國103年底	End of 2014	1	3	83	3
民國104年底	End of 2015	1	3	126	3
民國105年底	End of 2016	1	3	126	3
民國106年底	End of 2017	1	3	93	5
民國107年底	End of 2018	1	4	166	6
民國108年底	End of 2019	1	4	165	6
民國108年底	End of 2019	1	6	218	8
民國110年底	End of 2021	3	8	554	7
<b>民國111年底</b>	<b>End of 2022</b>	<b>3</b>	<b>7</b>	<b>253</b>	<b>8</b>

資料來源：臺中市政府社會局。

附註：①係以年度計算。

Table 10-4 Result of Promotion for Community Development  
(Cont. End)

Work Items of Community Development			
社區 圖書室 (處)  Community Libraries (Places)	社區刊物 (期)①  Community Publications (Serials)	服務成果① Achievements of Services	
		福利服務或活動 (受益人次)  Welfare Services of Activities (Beneficiary-Times)	其他服務 (受益人次)  Others (Beneficiary-Times)
—	—	8,493	2,317
—	—	10,393	—
—	—	5,845	—
—	—	6,502	—
—	—	4,428	—
—	—	8,975	—
—	—	8,712	—
—	—	8,325	—
—	—	9,435	—
—	—	6,604	—
—	—	<b>3,510</b>	—

Source : Social Affairs Bureau of Taichung City Government.

Note : The figures of ① are calculated annually.

表 10-5 民防團隊編組

單位：個、人

年底別 End of Year		民防團團組數(個) Civil Defense Regiment (Units)					民防團人數(人)		
		合計 Total	團部 Regiment Headquarter	疏散避難宣慰 中隊 Evacuation Company	民防 分團 Clique	勤務組 Service Section	合計		
							計 Subtotal	團部 Regiment Headquarter	疏散避難宣慰 中隊 Evacuation Company
民國101年底	End of 2012	4	1	1	1	1	69	15	20
民國102年底	End of 2013	4	1	1	1	1	68	16	19
民國103年底	End of 2014	4	1	1	1	1	57	16	9
民國104年底	End of 2015	34	1	1	16	16	119	30	9
民國105年底	End of 2016	34	1	1	16	16	118	30	9
民國106年底	End of 2017	4	1	1	1	1	116	29	10
民國107年底	End of 2018	19	1	1	16	1	116	29	11
民國108年底	End of 2019	19	1	1	16	1	104	19	10
民國109年底	End of 2020	19	1	1	16	1	104	19	10
民國110年底	End of 2021	19	1	1	16	1	103	21	10
<b>民國111年底</b>	<b>End of 2022</b>	<b>19</b>	<b>1</b>	<b>1</b>	<b>16</b>	<b>1</b>	<b>103</b>	<b>21</b>	<b>10</b>

資料來源：本所民政課。

### Table 10-5 Civil Defense Regiment

Unit : Units 、 Persons

Civil Defense Regiment Num. of Population(Persons)												
Total		幹部 Leader					隊員 Member					
民防分團	勤務組	計	團部	疏散避難宣慰中隊	民防分團	勤務組	計	團部	疏散避難宣慰中隊	民防分團	勤務組	
Clique	Service Section	Subtotal	Regiment Headquarter	Evacuation Company	Clique	Service Section	Subtotal	Regiment Headquarter	Evacuation Company	Clique	Service Section	
17	17	15	6	5	2	2	54	9	15	15	15	
16	17	15	6	5	2	2	53	10	14	14	15	
15	17	14	6	4	2	2	43	10	5	13	15	
32	48	27	8	3	16	—	92	22	6	16	48	
32	47	26	7	3	16	—	92	23	6	16	47	
31	46	24	5	3	16	—	92	24	7	15	46	
30	46	24	5	3	16	—	92	24	8	14	46	
33	42	25	6	3	16	—	79	13	7	17	42	
33	42	25	6	3	16	—	79	13	7	17	42	
32	40	28	6	6	16	—	75	15	4	16	40	
<b>32</b>	<b>40</b>	<b>28</b>	<b>6</b>	<b>6</b>	<b>16</b>	<b>—</b>	<b>75</b>	<b>15</b>	<b>4</b>	<b>16</b>	<b>40</b>	

Source : Civil Affairs Section of Longjing District.

表 10-6 民防團隊年度訓練成果

單位：場、人、%

年別 Year			訓練場次(場) No. of Training(No.)				法定應到人數	
			團本部 Regiment Headquarter	疏散避難 宣慰中隊 Evacuation Company	民防分團 Clique	勤務組 Service Section	團本部 Regiment Headquarter	疏散避難 宣慰中隊 Evacuation Company
民國101年	常年訓練	Normal Train	1	1	1	1	15	20
2012	基本訓練	Basic Train	—	—	—	—	—	—
民國102年	常年訓練	Normal Train	1	1	1	1	15	20
2013	基本訓練	Basic Train	—	—	—	—	—	—
民國103年	常年訓練	Normal Train	1	1	1	1	16	19
2014	基本訓練	Basic Train	—	—	—	—	—	—
民國104年	常年訓練	Normal Train	—	—	—	—	—	—
2015	基本訓練	Basic Train	1	1	1	1	30	9
民國105年	常年訓練	Normal Train	1	1	1	1	30	9
2016	基本訓練	Basic Train	—	—	—	—	—	—
民國106年	常年訓練	Normal Train	1	1	1	1	29	10
2017	基本訓練	Basic Train	—	—	—	—	—	—
民國107年	常年訓練	Normal Train	1	1	1	1	29	11
2018	基本訓練	Basic Train	—	—	—	—	—	—
民國108年	常年訓練	Normal Train	—	—	—	—	—	—
2019	基本訓練	Basic Train	1	—	—	—	19	10
民國109年	常年訓練	Normal Train	1	—	—	—	21	10
2020	基本訓練	Basic Train	—	—	—	—	—	—
民國110年	常年訓練	Normal Train	1	—	—	—	21	10
2021	基本訓練	Basic Train	—	—	—	—	—	—
民國111年	常年訓練	Normal Train	1	—	—	—	21	10
2022	基本訓練	Basic Train	—	—	—	—	—	—

資料來源：本所民政課。



Table 10-6 Result of Civil Defense Regiment for Annual Training

Unit : No. 、Persons 、%

Expected Attendance		實到人數 Actual Attendance				實到人數占法定應到人數比率 Actual Attendance % of Expected Attendance			
民防分團	勤務組	團本部	疏散避難 宣慰中隊	民防分團	勤務組	團本部	疏散避難 宣慰中隊	民防分團	勤務組
Clique	Service Section	Regiment Headquarter	Evacuation Company	Clique	Service Section	Regiment Headquarter	Evacuation Company	Clique	Service Section
17	17	15	20	17	17	100.00	100.00	100.00	100.00
—	—	—	—	—	—	--	--	--	--
17	17	15	20	17	17	100.00	100.00	100.00	100.00
—	—	—	—	—	—	--	--	--	--
15	17	16	18	15	14	100.00	94.74	100.00	82.35
—	—	—	—	—	—	--	--	--	--
—	—	—	—	—	—	--	--	--	--
30	45	26	9	23	44	86.67	100.00	76.67	97.78
32	47	30	9	21	38	100.00	100.00	65.63	80.85
—	—	—	—	—	—	--	--	--	--
31	46	26	9	26	34	89.66	90.00	83.87	73.91
—	—	—	—	—	—	--	--	--	--
16	60	29	11	15	53	100.00	100.00	93.75	88.33
—	—	—	—	—	—	--	--	--	--
—	—	—	—	—	—	--	--	--	--
16	59	18	10	15	57	94.74	100.00	93.75	96.61
27	48	19	10	27	48	90.48	100.00	100.00	100.00
—	—	—	—	—	—	--	--	--	--
32	40	21	10	32	40	100.00	100.00	100.00	100.00
—	—	—	—	—	—	--	--	--	--
<b>32</b>	<b>40</b>	<b>21</b>	<b>10</b>	<b>32</b>	<b>40</b>	<b>100.00</b>	<b>100.00</b>	<b>100.00</b>	<b>100.00</b>
—	—	—	—	—	—	--	--	--	--

Source : Civil Affairs Section of Longjing District.

# 臺中市龍井區統計年報

中華民國 111 年

出版機關：臺中市龍井區公所會計室

地 址：434028 臺中市龍井區沙田路四段 247 號

電 話：04-26352411

出版年月：中華民國 112 年 6 月

本刊同時登載於臺中市龍井區公所網站，

網址為 <http://www.longjing.taichung.gov.tw/>

中華民國二十一年臺中市龍井區統計年報  
臺中市龍井區公所編印



## 臺中市龍井區公所

434028臺中市龍井區沙田路四段247號

電話：04-26352411

傳真：04-26361853

